# Ein Kellner und ein Koch

Andreas Rauch, 1627

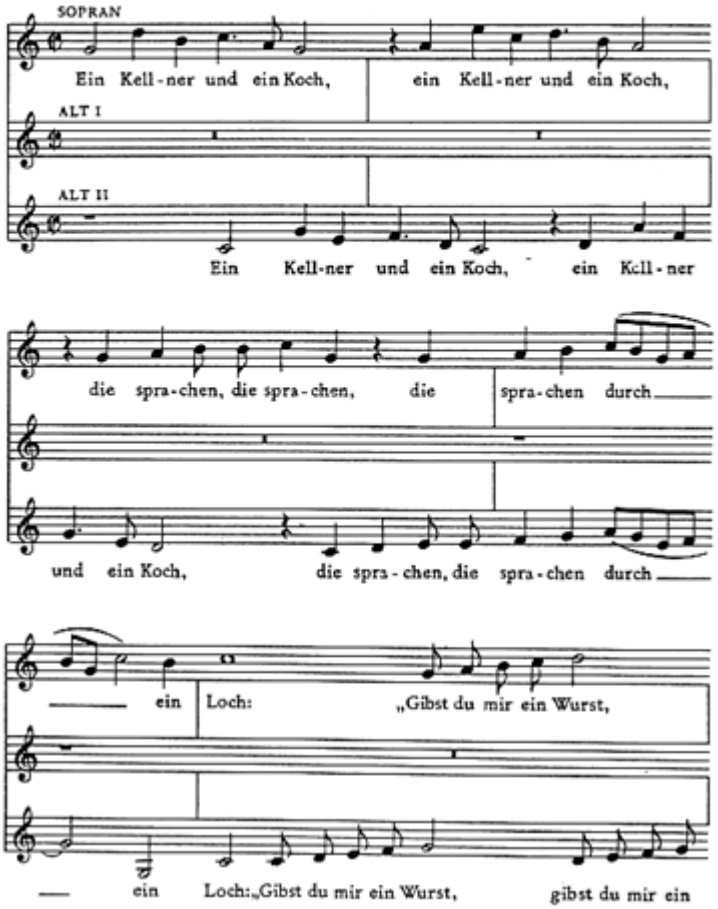

gibst du mir ein Wurst, so lösch ich dir den Durst."

Da

Wurst, so lösch ich dir den Durst."

Da kam da - zu, da kam da - zu der Pfi - ster - ling,*) der

kam da - zu, da kam da - zu der Pfi - - ster - ling, der

sprach: „Zum Teu-fel, was ist euch? Ließt ihr mich des - sen auch ge-

sprach: „Zum Teu-fel, was ist euch? Ließt ihr mich des - sen

nie - ßen, ich wollt ein paar Laib - lein Brot her - schie-

auch ge - nie - ßen, ich wollt ein paar Laib - lein Brot

*) Pfister = Bäcker

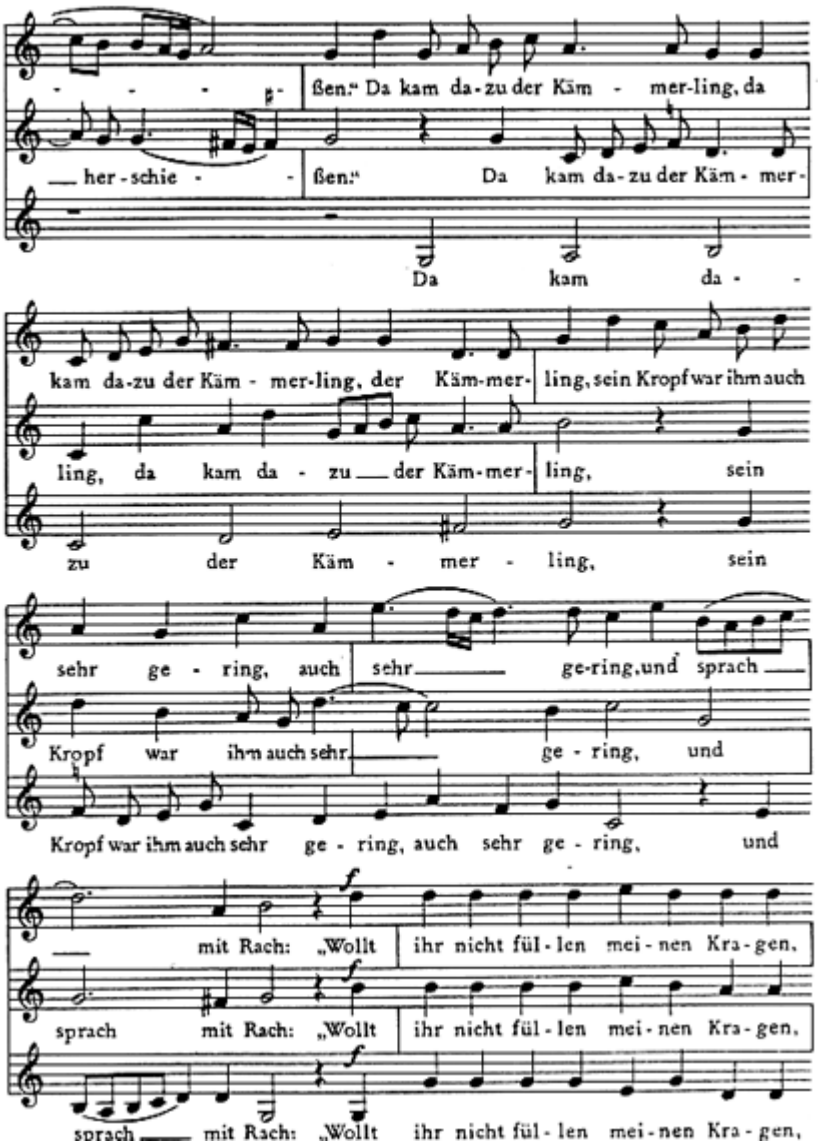


© by Eres Edition D-28865 Lilienthal / Bremen www.eres-musik.de

eres

Berufe * Frauenchor Noten * Andreas Rauch * Chornoten bestellen

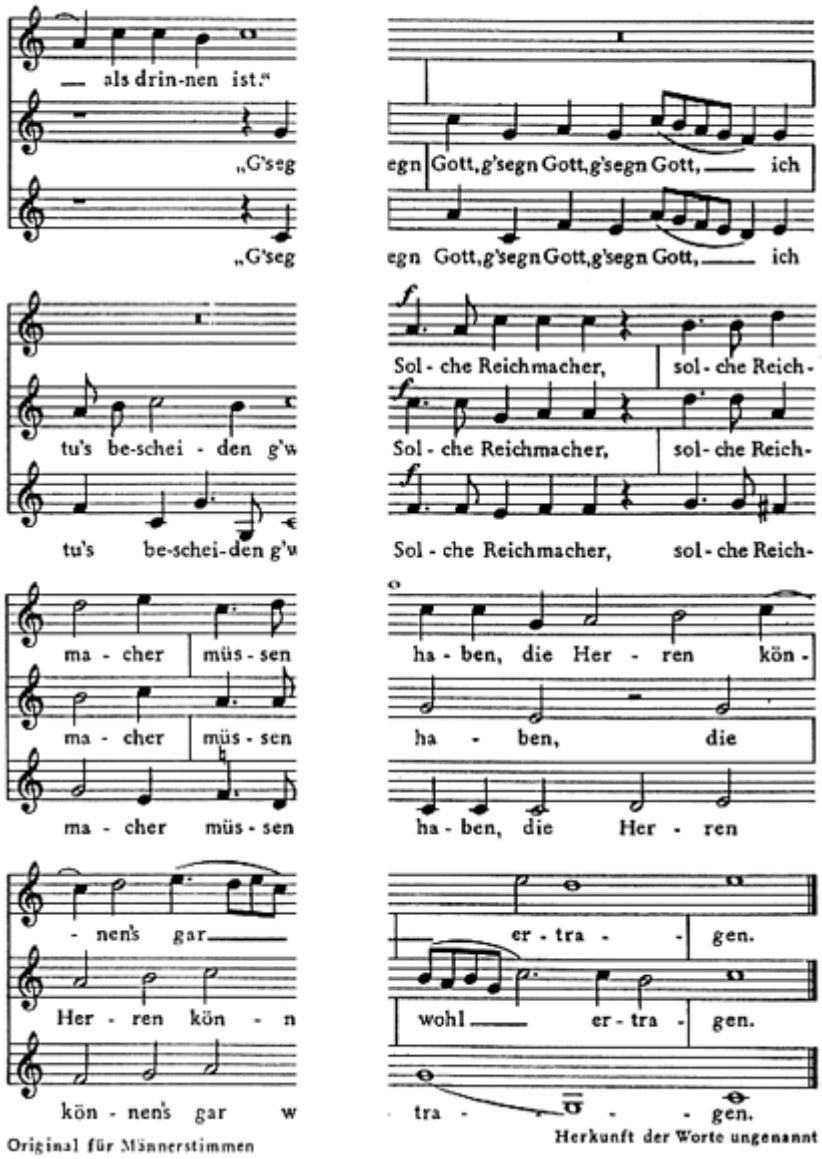


Der NOTENSHOP mit den vielen Chormusik - MUSTERSEITEN