eres

Lütt Matten de Has

(Klaus Groth)

Weise, Satz und Strophen 1, 2, 4 sowie Satz zu Strophe 3:
Karl Heinrich Rose (*1926)

Melodie 1

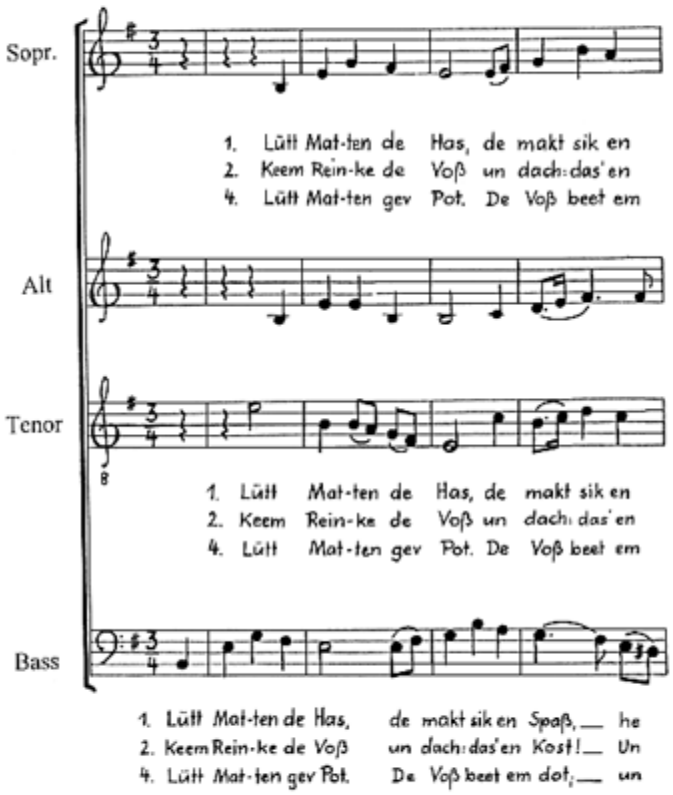

Jede Vervielfältigung (auch Fotokopie) ist untersagt. Aufführungen melden Sie bitte der GEMA.
© 1963 by Eres Edition, 28859 Lilienthal / Bremen, Postfach 1220. Eres 10392

Aparter Satz, als Grundlage 2 Melodien!

Melodie 2

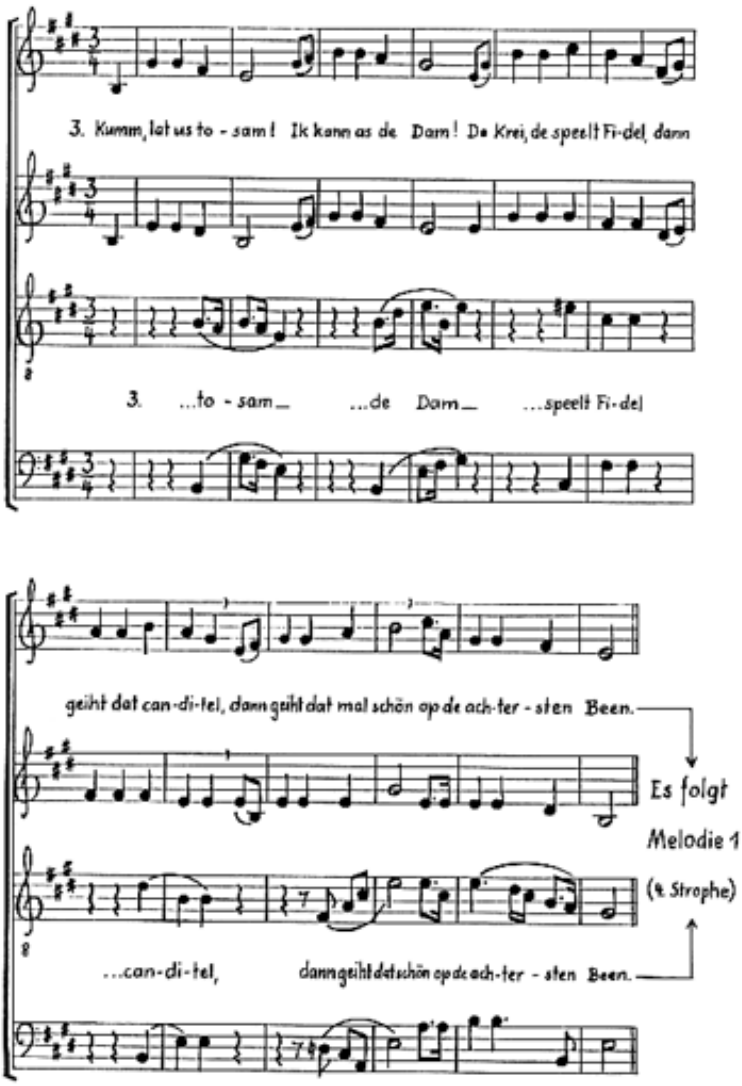

© by Eres Edition Lilienthal / Bremen www.eres-musik.de

eres

Plattdeutsch * Klaus Groth * Gemischter Chor * Karl Heinrich Rose * Norddeutsche Chormusik Noten