1. Wiegende Welle

Aus Deutschland, mündlich überliefert

Satz: **Heinz Lemmermann**

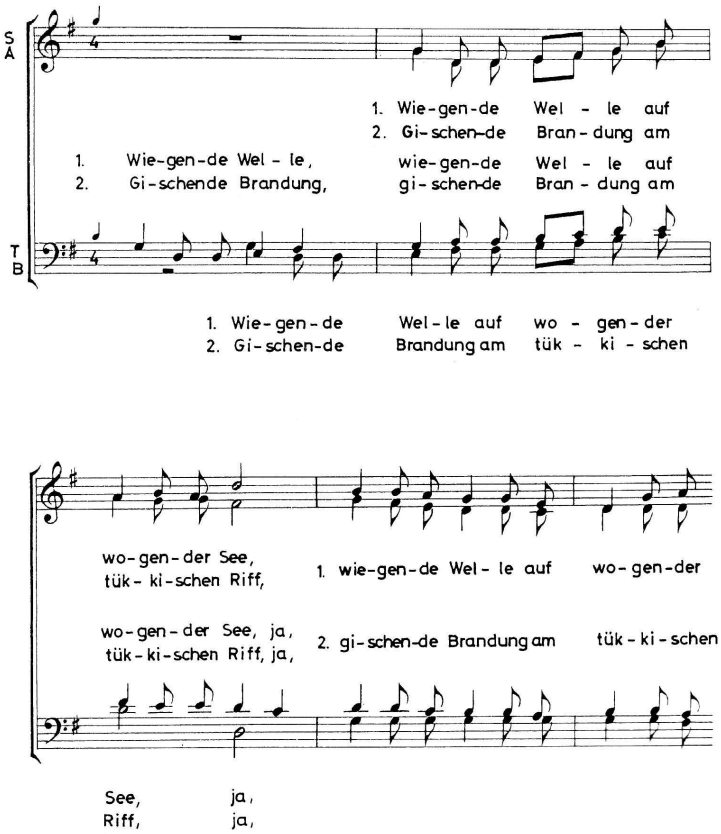

© 1967 by Eres Edition, 28865 Lilienthal / Bremen

Eres 10432

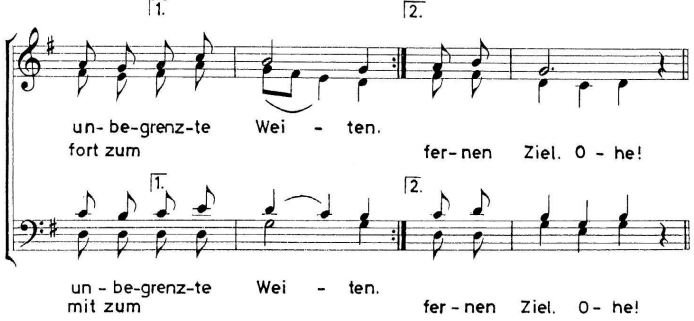

2. Es weht ein Wind

Nach einem schwedischen Seemannslied
frei bearbeitet von Gottfried Wolters *

Satz: **Heinz Lemmermann**

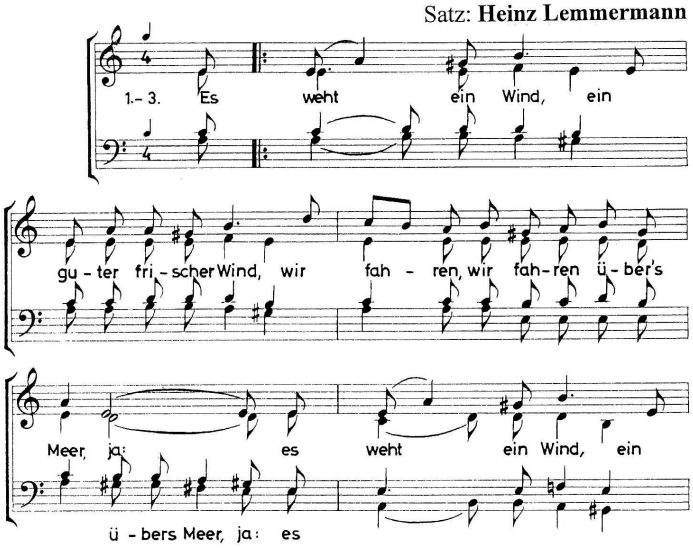

© 1967 by Eres Edition, 28865 Lilienthal / Bremen

3. Besuch der Fische

Aus England
Deutsche Übersetzung: Georg Götsch *
Satz: **Heinz Lemmermann**

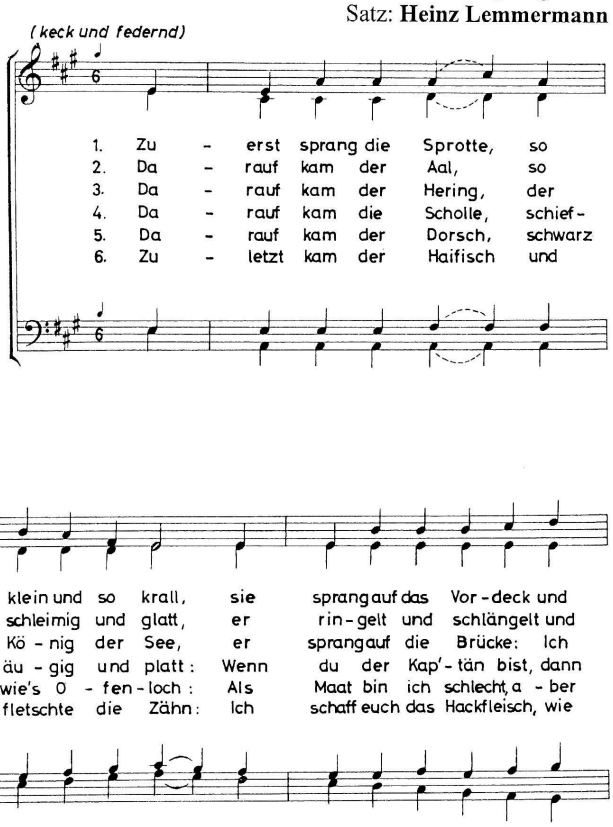

© 1967 by Eres Edition, 28865 Lilienthal / Bremen Eres 10432

© by Eres Edition Lilienthal / Bremen www.eres-musik.de

eres

Drei Chorsätze von Heinz Lemmermann

Wiegende Welle * Es weht der Wind * Besuch der Fische
Lieder zum Thema Wasser für gemischte Stimmen.