DIE BLAUE FLAGGE – Drei Seemannslieder für Männerchor

2 Auf Kaperfahrt

Deutsche Textfassung: Gottfried Wolters*

Unheimlich raunend
(Un poco ironico)

Aus Flandern
HEINZ LEMMERMANN

Ten. I II

1.-3. Al - le Mann an Bord! Kommt mit,

mf

Baß I II

1.-3. He - ho,

mit auf Ka-per-fahrt. Al - le Mann an Bord! Kommt mit,

p

he - ho, ja, he - ho,

Der SHOP mit den vielen Chormusik - MUSTERSEITEN

1. Al - le, die mit uns auf
mit auf Ka - per - fahrt. 2. Al - le, die mit uns das
mf 3. Al - le, die end - lich zur

he - ho. He - ho,

Ka - per - fahrt fah - ren, müs - sen Män - ner mit
Wal - roß kil - len, müs - sen Män - ner mit
Höl - le mit - fah - ren, müs - sen Män - ner mit
he - jo - ho - ja

he - ho, he - jo - ho, ja, he - ho,

Bär - ten sein.
Bär - ten sein. } Jan und Hein und
Bär - ten sein.

1.-3. Bär - ten sein, he - jo - ho, ja.

he - ho, he - jo - ho, ja. Lan - ge Bär - te,

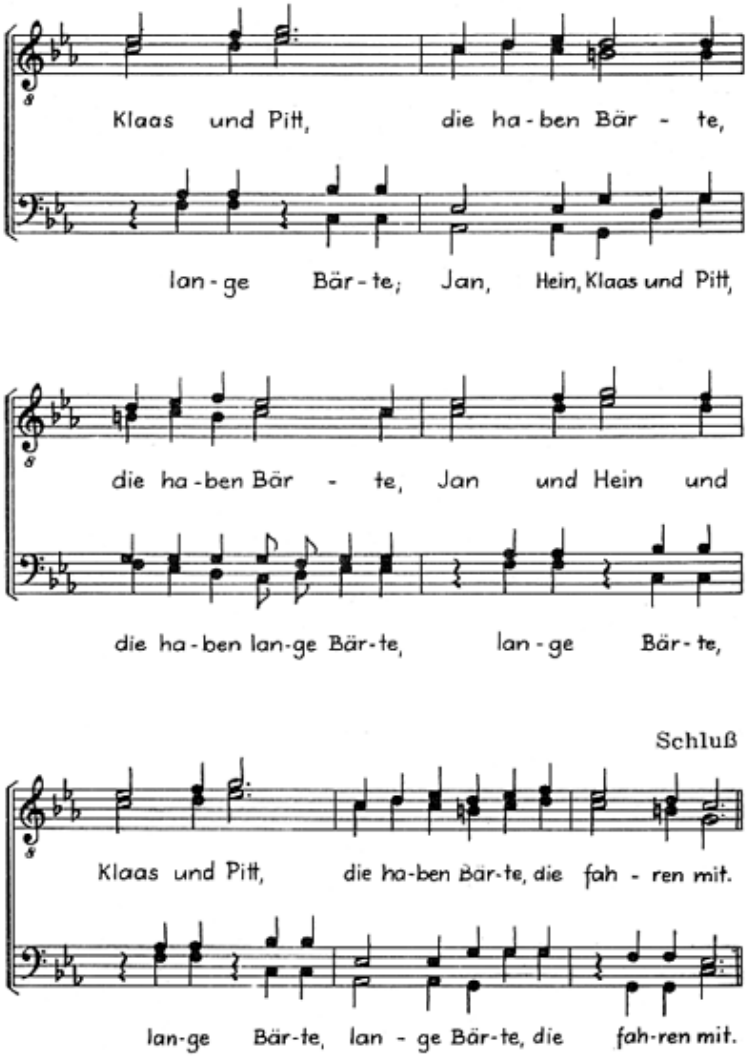

© by Eres Edition Lilienthal / Bremen info@eres-musik.de

eres

Die Blaue Flagge * Seemannslieder * Männerchor * Heinz Lemmermann * Flandern