5. When the stars begin to fall

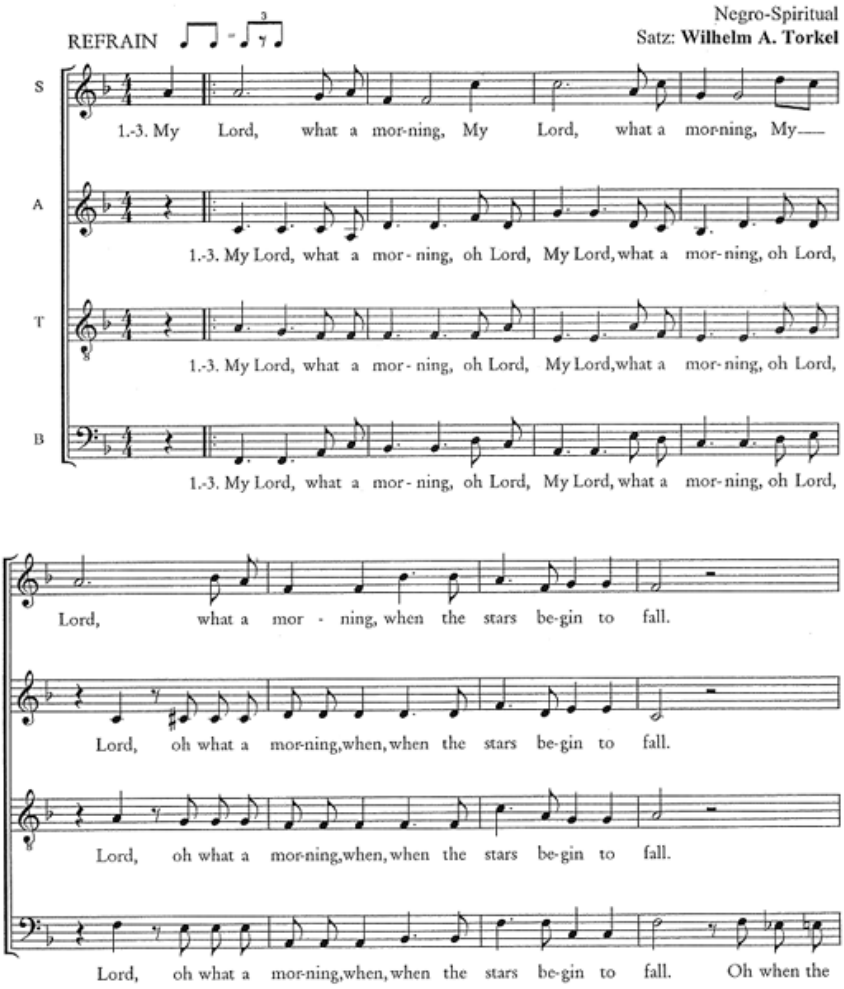

Jede Vervielfältigung (auch Fotokopie) ist strafbar. DO NOT PHOTOCOPY
© 2002 by Eres Edition, 28859 Lilienthal/Bremen, P.O.Box 1220 Eres 2236-5

Wilhelm A. Torkel

When the stars begin to fall

Spiritual, Gospel, Chor

ISMN 979-0-2024-7443-3

© by Eres Edition, D-28865 Lilienthal / Bremen www.eres-musik.de – info@eres-musik.de

eres

NOTENSHOP mit vielen MUSTERSEITEN