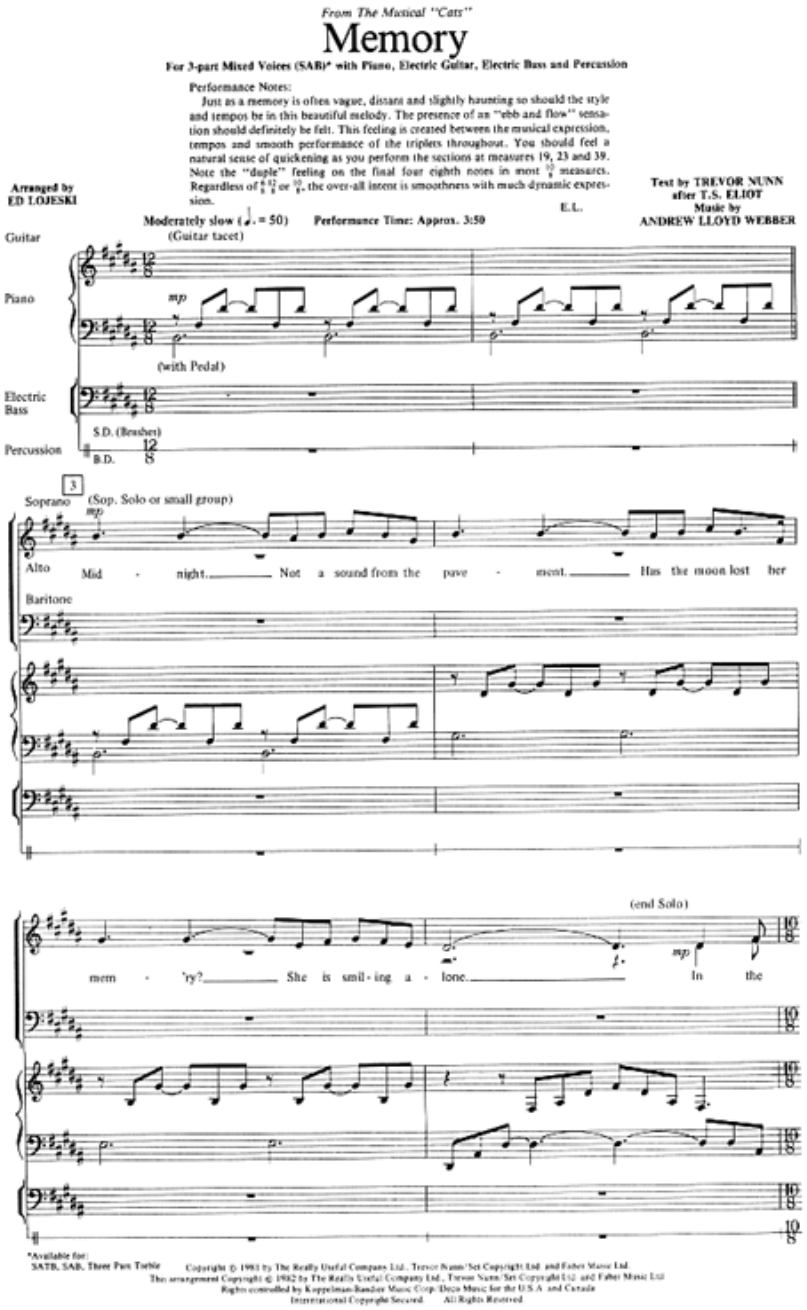

Aus dem Musical “CATS” Arrangeur: Ed Lojeski HL08241001

dreistimmige Sätze von Musicalmelodien

www.notenpost.de e-mail: info@schuberts-musikantenhus.de

www.notenpost.de
Ihre Noten per Post

Musical für gemischte Stimmen