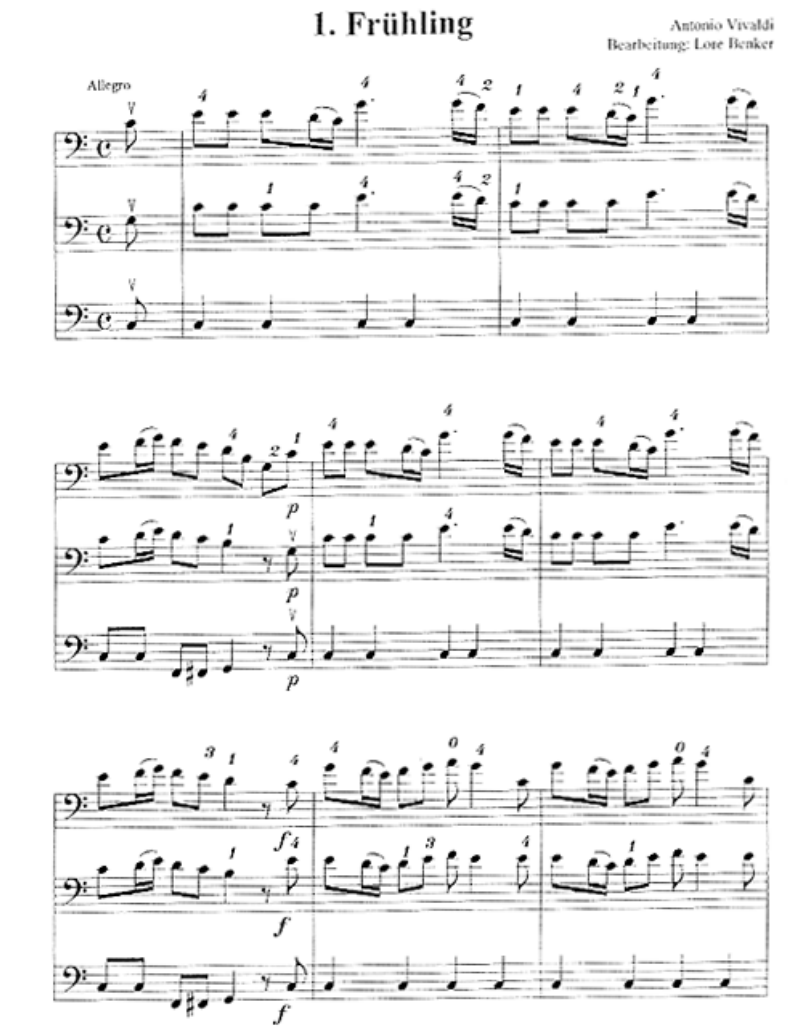

Alle Rechte vorbehalten / All rights reserved Vervielfältigung jeglicher Art ist gesetzlich verboten / Any unauthorized reproduction is prohibited by law.
© 2010 by Eres Edition, D-28865 Lilienthal / Bremen, P.O. Box 1220 Eres 2960

Antonia Vivaldi / Lore Benker

Die vier Jahreszeiten

1. Frühling * 2. Ländlicher Tanz – Pastorale * 3. Sommergewitter * 4. Herbstfrieden *
5. Erntefeier * 6. Winterkälte * 7. Regenwetter und Kaminfeuer * 8. Winterstürme

Bearbeitung für 3 – 4* Violoncelli

ISMN 979-0-2024-2960-0

© by Eres Edition, D-28865 Lilienthal / Bremen www.eres-musik.de – info@eres-musik.de

eres

NOTEN-SHOP mit MUSTERSEITENfür Violoncello

Vorwort:

Die vier Jahreszeiten

für Violoncello bewusst erleben: Jede Jahreszeit ist in dieser Sammlung mit mindestens einer Miniatur vertreten.

Die Titel zu Vivaldis Programmmusik sind leicht verändert, damit vor dem Spiel schon die richtige Stimmung anklingt.

1. **Frühling** – Allegro; lustig, flott, heiter.
2. **Ländlicher Tanz** – Pastorale; beschwingt; con sordino – mit Dämpfer, frühlingszart.
3. **Sommergewitter** – Presto; son stürmisch und kräftig wie möglich.
4. **Herbstfrieden** – Adagio molto; ruhig, con sordino, gedämpftes Herbstlich hörbar machen. Dieser Satz steht für die erste Violoncellostimme in zwei Varianten zur Verfügung: Bass- und Tenorschlüssel. Dies soll Anreiz sein und Mut machen, den Tenorschlüssel (lieben) zu lernen.
5. **Erntefeier** – Allegro; lustig, ausgelassen.
6. **Winterkälte** – Allegro non molto; nicht zu schnell, sul ponticello, ganz nahe oder fast auf dem Steg. Nur Mut, lass die Kälte klirren!
7. **Regenwetter und Kaminfeuer** – Largo; breit und gemütlich die Melodie, während in der zweiten Stimme gezupft die Regentropfen perlen.
8. **Winterstürme** – Allegro; schnell und so stürmisch wie möglich

2. Ländlicher Tanz - Pastorale

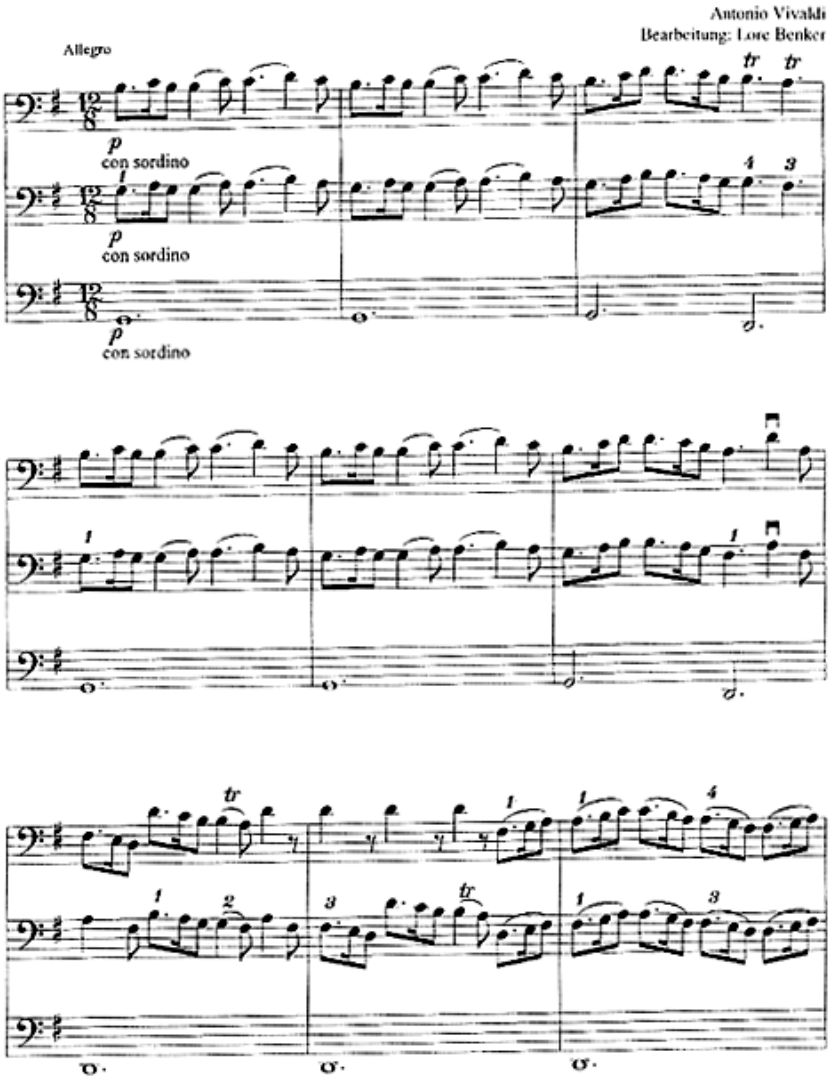

Alle Rechte vorbehalten / All rights reserved Vervielfältigung jeglicher Art ist gesetzlich verboten / Any unauthorized reproduction is prohibited by law.
© 2010 by Eres Edition, D-28865 Lilienthal / Bremen, P.O. Box 1220
Eres 2960

3. Sommergewitter

Antonio Vivaldi
Bearbeitung: Lore Benker

Presto

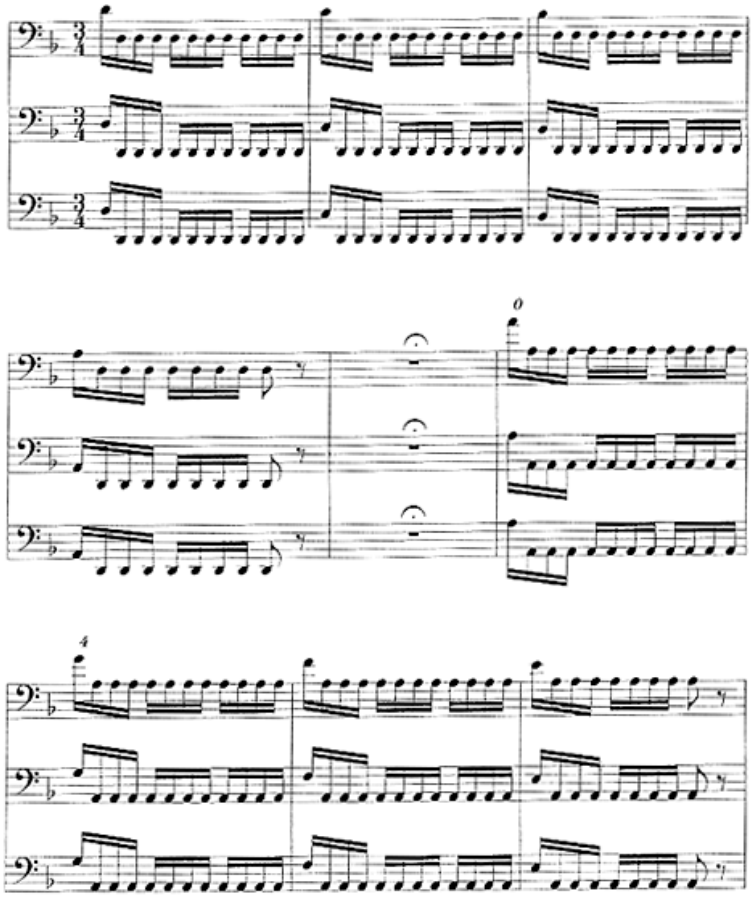

Alle Rechte vorbehalten / All rights reserved Vervielfältigung jeglicher Art ist gesetzlich verboten / Any unauthorized reproduction is prohibited by law.
© 2010 by Eres Edition, D-28865 Lilienthal / Bremen, P.O. Box 1220
Eres 2960

4. Herbstfrieden

Antonio Vivaldi
Bearbeitung: Lore Henker

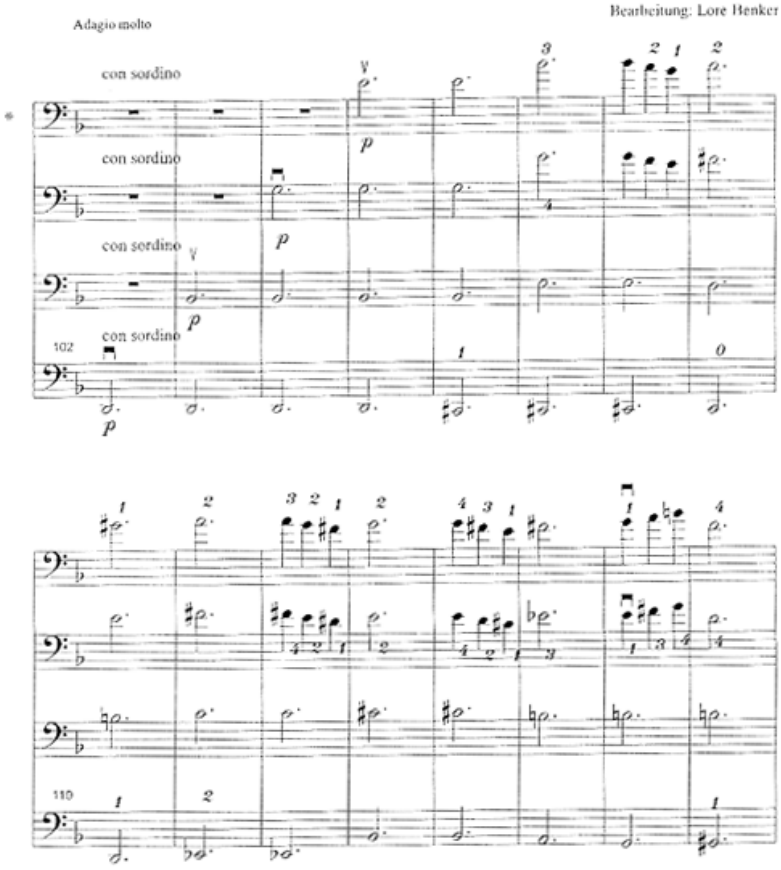

** Das Cello 1 wurde in der Einzelstimme 1 x im Tenor-, 1 x im Bass-Schlüssel notiert*

Alle Rechte vorbehalten / All rights reserved. Vervielfältigung jeglicher Art ist gesetzlich verboten / Any unauthorized reproduction is prohibited by law.
© 2010 by Eres Edition, D-28865 Lilienthal / Bremen, P.O. Box 1220

5. Erntefeier

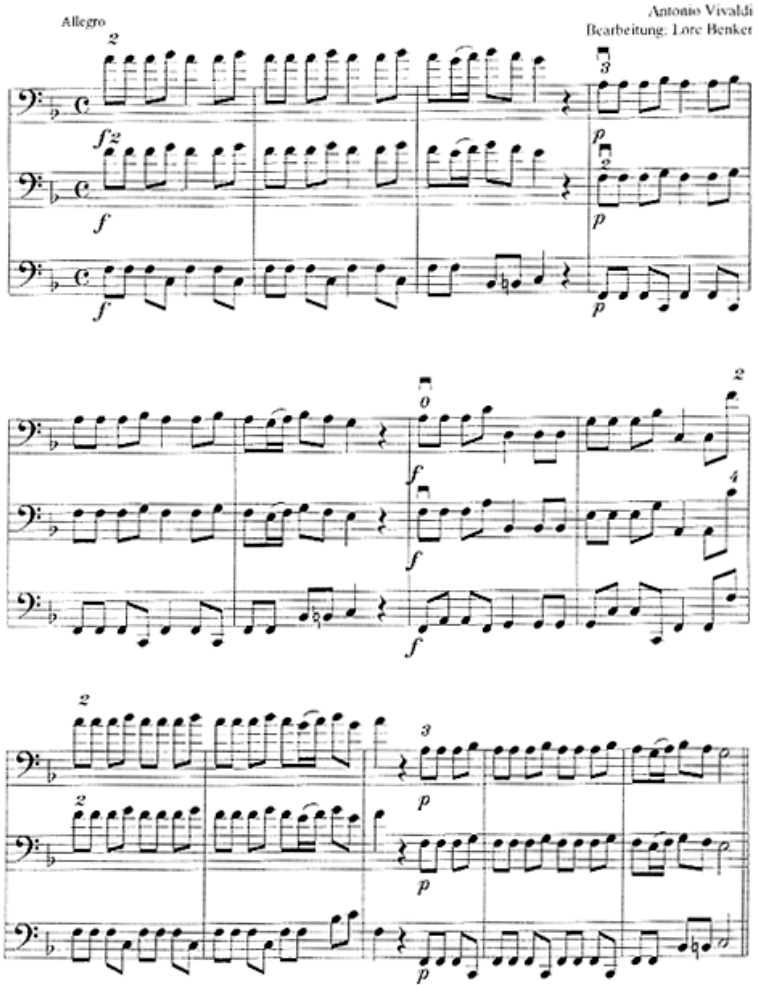

Alle Rechte vorbehalten / All rights reserved. Vervielfältigung jeglicher Art ist gesetzlich verboten / Any unauthorized reproduction is prohibited by law.
© 2010 by Eres Edition, D-28865 Lilienthal / Bremen, P.O. Box 1220
Eres 2960

6. Winterkälte

Allegro non molto

Antonio Vivaldi
Bearbeitung: Lore Benker

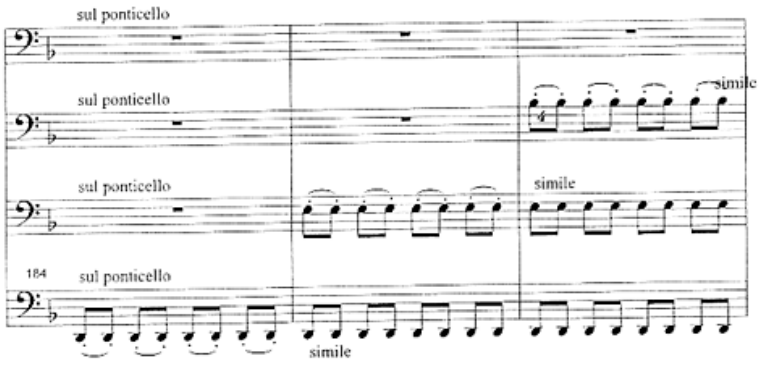

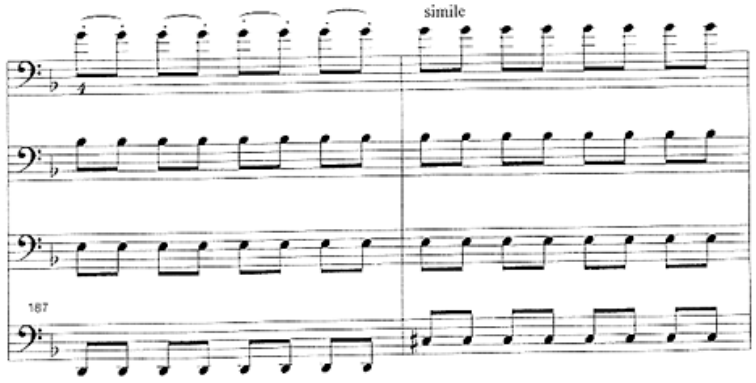

Alle Rechte vorbehalten / All rights reserved. Vervielfältigung jeglicher Art ist gesetzlich verboten / Any unauthorized reproduction is prohibited by law.
© 2010 by Eres Edition, D-28865 Lilienthal / Bremen, P.O. Box 1220
Eres 2960

7. Regenwetter und Kaminfeuer

Antonio Vivaldi
Bearbeitung: Lore Benker

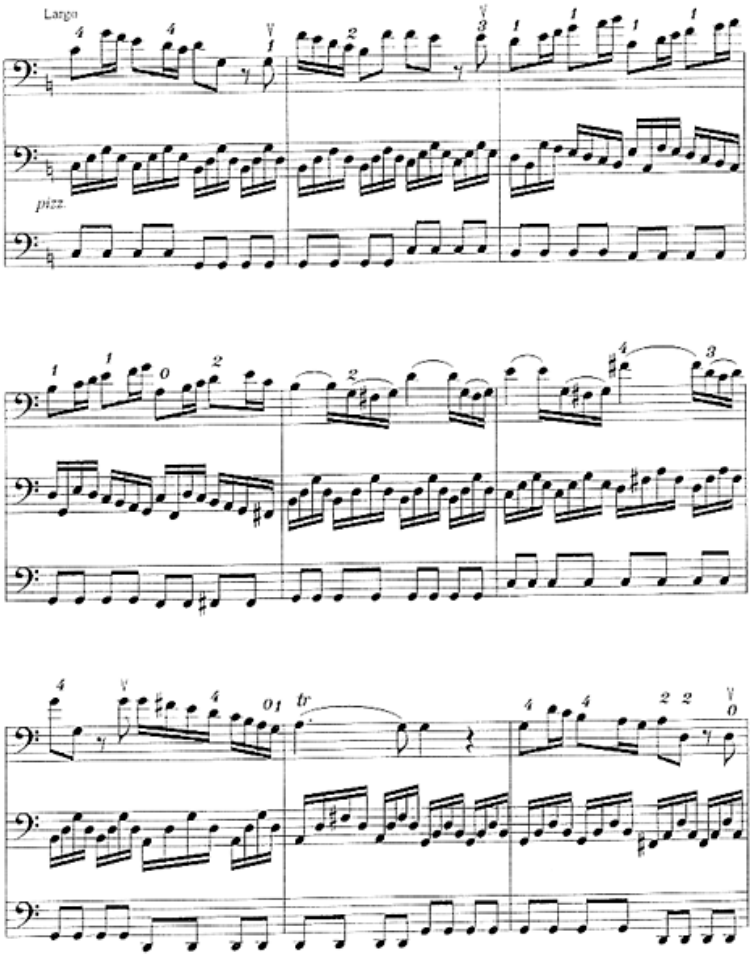

Alle Rechte vorbehalten / All rights reserved. Vervielfältigung jeglicher Art ist gesetzlich verboten / Any unauthorized reproduction is prohibited by law.
© 2010 by Eres Edition, D-28865 Lilienthal / Bremen, P.O. Box 1220
Eres 2960

8. Winterstürme

Antonio Vivaldi
Bearbeitung: Lore Benker

Allegro

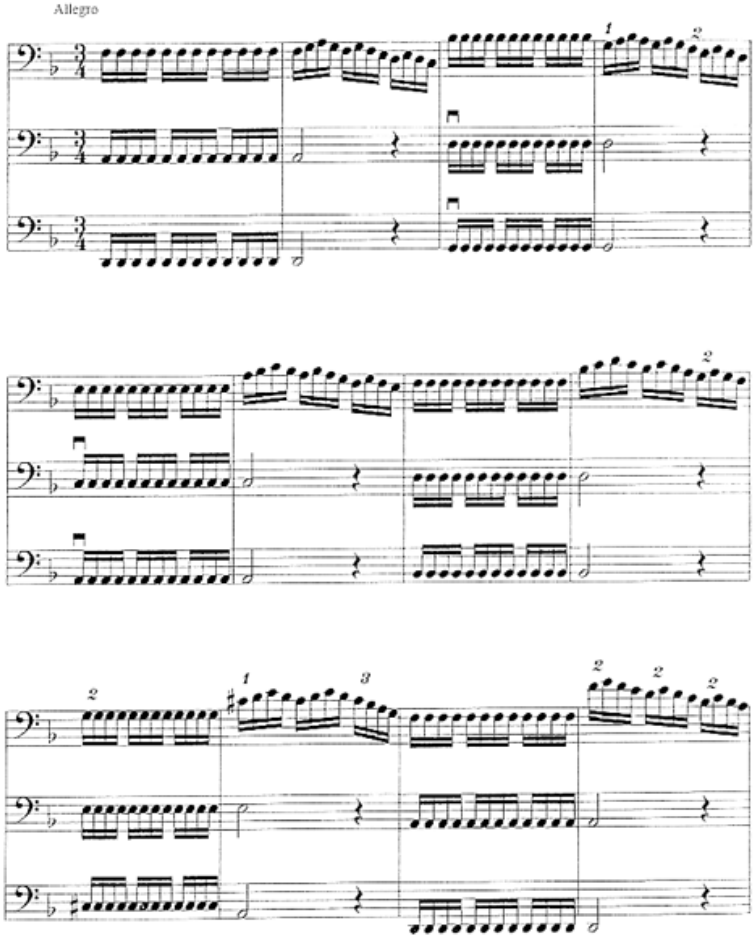

Alle Rechte vorbehalten / All rights reserved. Vervielfältigung jeglicher Art ist gesetzlich verboten / Any unauthorized reproduction is prohibited by law.
© 2010 by Eres Edition, D-28865 Lilienthal / Bremen, P.O. Box 1220
Eres 2960