dacapo

Tanz den Vito

Spanien

Text: Ortfried Pörsel
Satz: Martin Remke

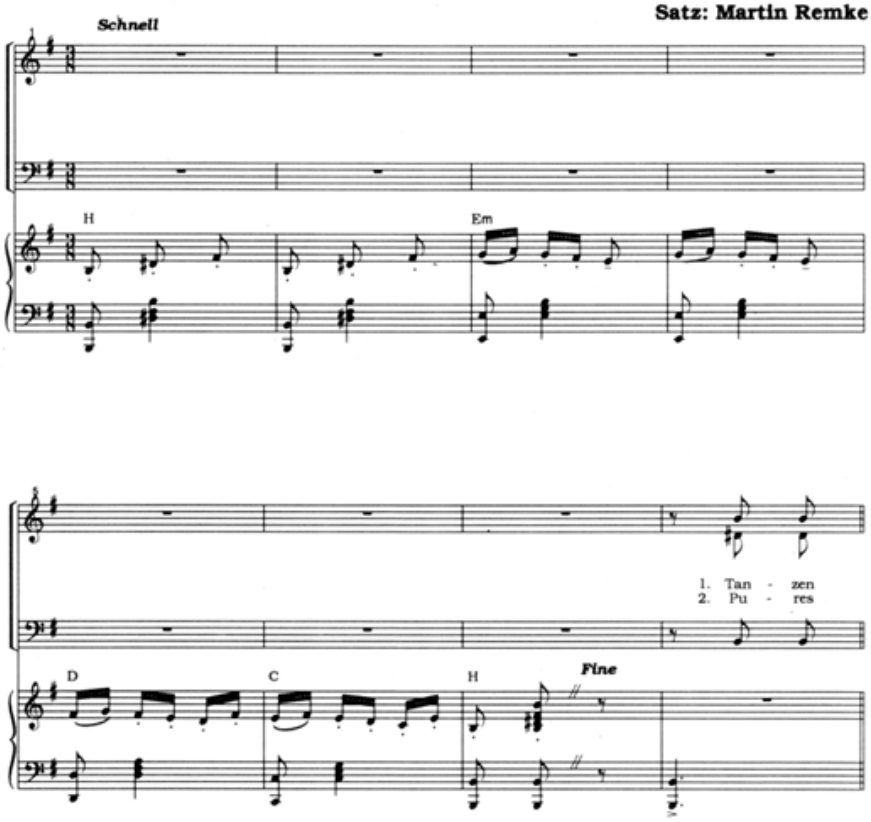

Jede Vervielfältigung (auch Kopie) ist untersagt
© 1994 by Eres Edition, 28859 Lilienthal/Bremen, Postfach 1220

Eres 3316

Martin Remke

Tanz den Vito

Gemischter Chor [2 Frauen- und 1 Männerstimme] (Klavierbegleitung)

Themenbereiche * Folklore * Weltmusik * Spanien * Text: deutsch * Tanzlied

---

© by Eres Edition, D-28865 Lilienthal / Bremen www.eres-musik.de – info@eres-musik.de

Der SHOP mit den vielen Chormusik - MUSTERSEITEN