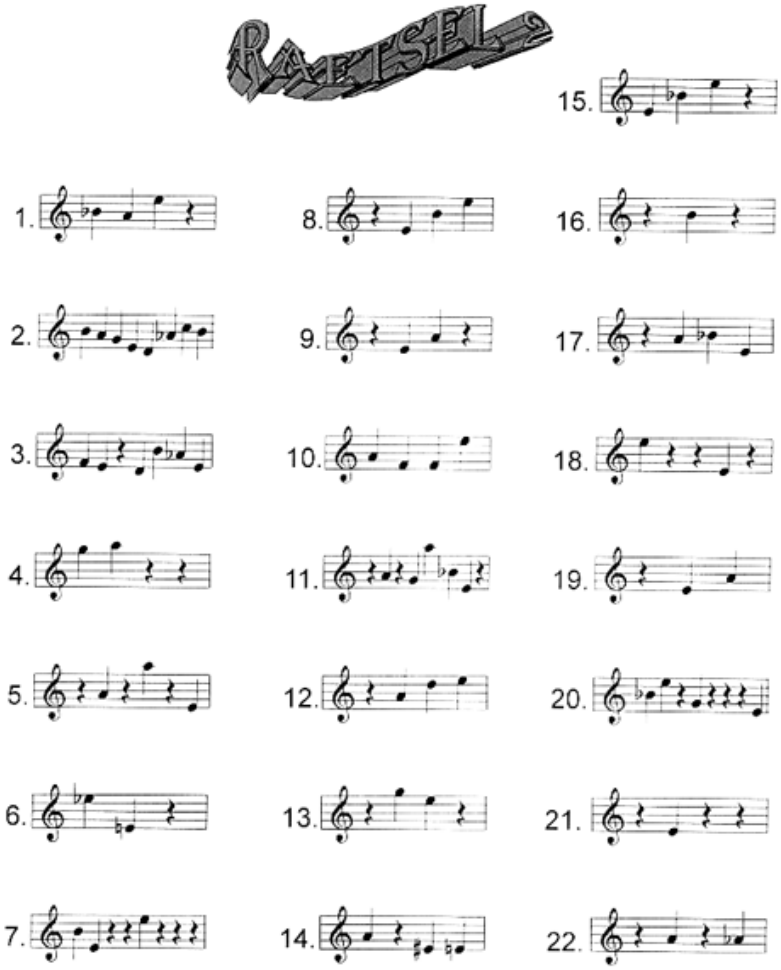

ALBERT EINSTEIN spielte leidenschaftlich gerne Geige und bat seinen Freund, den Violinvirtuosen Carl Flesch, mit ihm ein Stück zu studieren. Während des Zusammenspiels unterbrach Flesch verzweifelt den großen Mathematiker und Nobelpreisträger.
"Wissen Sie, was Ihnen fehlt? Sie können nicht bis drei zählen."

. **Rigobert Brauch**

Keine Not mit den Noten

Weitere 18 Noten-Kreuzwort-Rätsel
um ein Meister zu werden im Notenlesen mit Spiel-Spaß-Erlebnis-Ergebnis.

Eine völlig neue Form bringt neuen Spaß und Witz in die reichlich trockene Welt des Notenlesens. Notennamen lernen und dabei Spaß haben, während man seine grauen Zellen trainiert - völlig unmöglich, würden Sie bestimmt sagen. - Überhaupt nicht, sagen wir. Zig-Tausende, Anfänger und erfahrene Musiker, sind begeistert von diesen musikalischen Kreuzworträtseln.

Themenbereiche * Freizeit * Unterhaltung * Notenlehre *Hobby * Rätsel