Die drei Sterne

Melodie: C. M.von Weber (1786-1826)
Satz: **Ernst Müller**

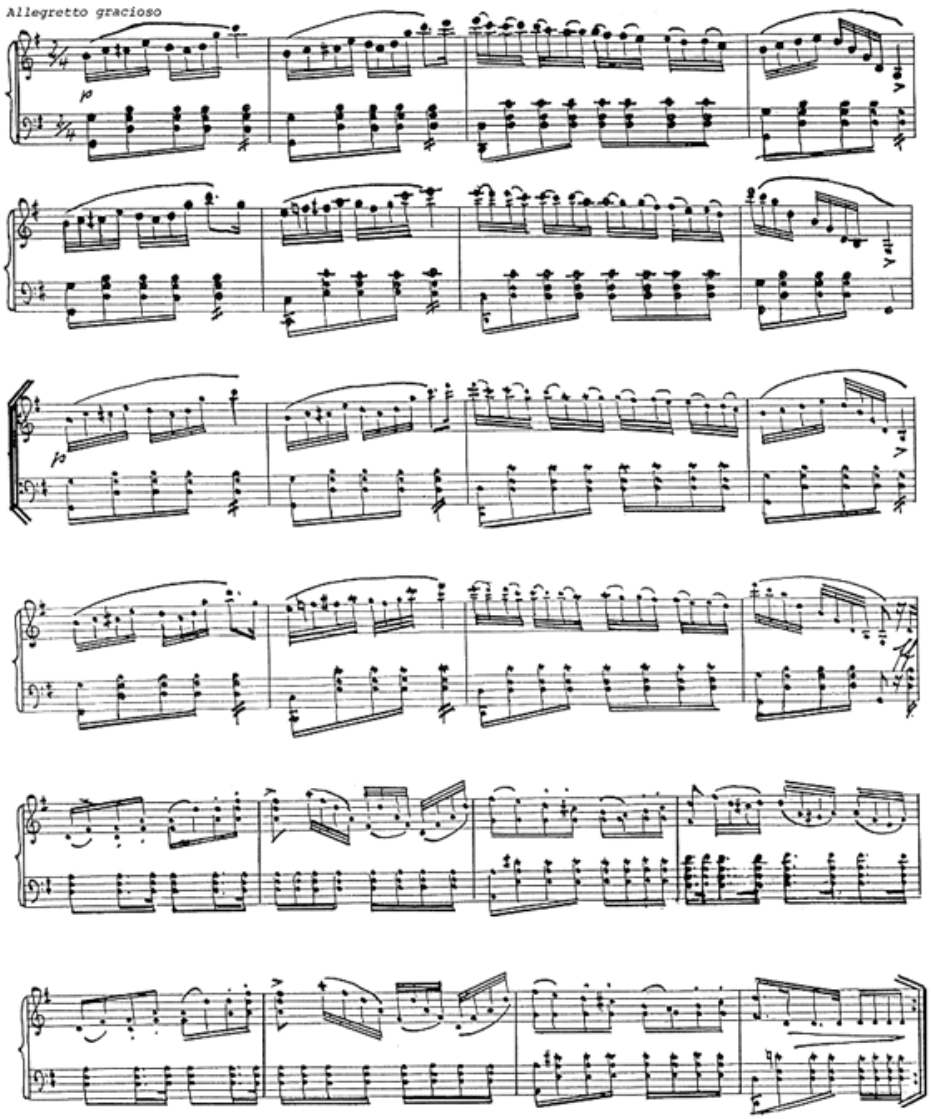

Aufführungen melden Sie bitrte unter Angabe des Bearbeiters **Ernst Müller** an die GEMA
© 1959 by Eres Edition, 28859 Lilienthal/Bremen, Postfach 1220 Eres 5000.1

Carl Maria von Weber

Die drei Sterne

Ergänzende Klavierstimme zum Satz für gemischten Chor

Themenbereiche * Gemischter Chor mit Klavierbegleitung

© by Eres Edition, D-28865 Lilienthal / Bremen www.eres-musik.de – info@eres-musik.de

Der SHOP mit den vielen Chormusik - MUSTERSEITEN