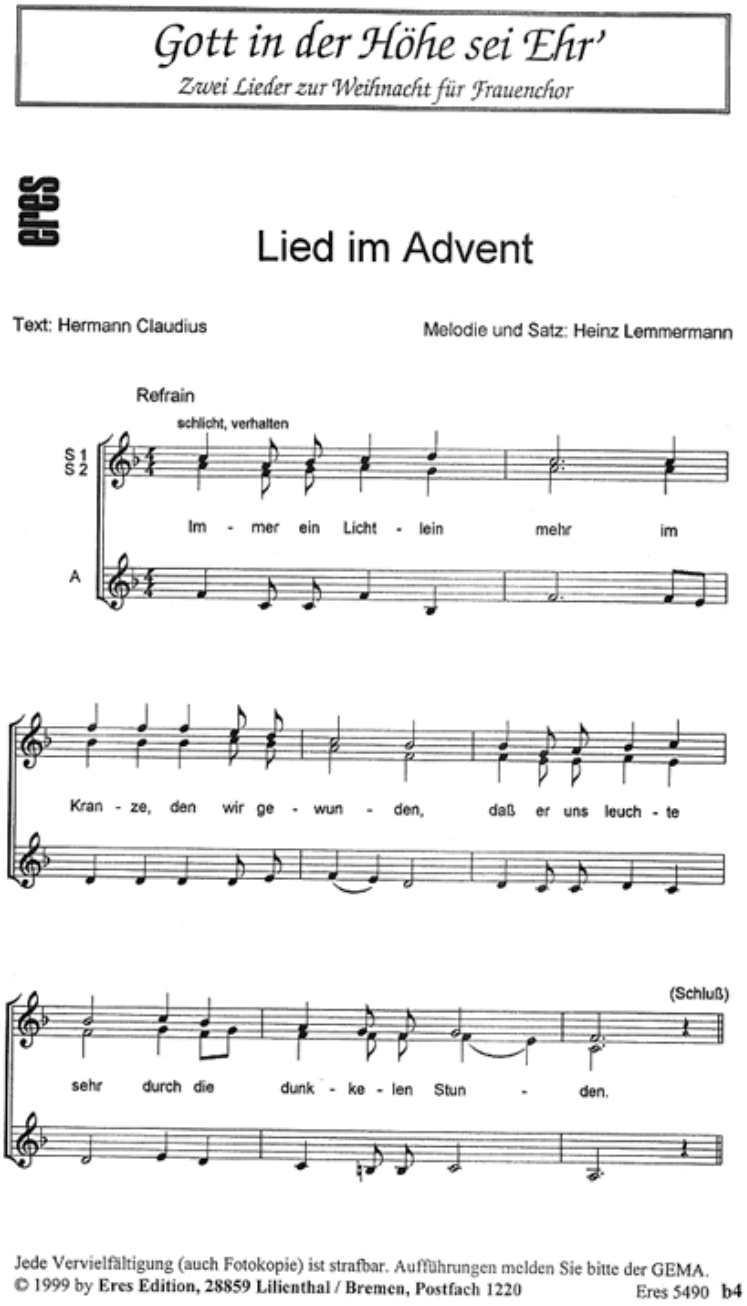

Gott in der Höhe sei Ehr'

Zwei Lieder zur Weihnacht für Frauenchor

Lied im Advent

Text: Hermann Claudius

Melodie und Satz: Heinz Lemmermann

Refrain

schlicht, verhalten

S 1
S 2

Im - mer ein Licht - lein mehr im

A

Kran - ze, den wir ge - wun - den, daß er uns leuch - te

(Schluß)

sehr durch die dunk - ke - len Stun - den.

Jede Vervielfältigung (auch Fotokopie) ist strafbar. Aufführungen melden Sie bitte der GEMA.
© 1999 by Eres Edition, 28859 Lilienthal / Bremen, Postfach 1220

Eres 5490 b4

Heinz Lemmermann

Gott in der Höhe sei Ehr

Zwei Lieder zur Weihnacht für Frauenchor. Texte von Hermann Claudius.

1. *Lied zum Advent (Immer ein Lichtlein mehr)*
2. *Ein Weihnachtlich Lied (Da Maria zu Bethlehem war)*

Themenbereiche * Advent * Lieder zu Weihnachten für gleiche Stimmen *

Ein Weihnachtlich Lied

Text: Hermann Claudius

Melodie und Satz: Heinz Lemmermann

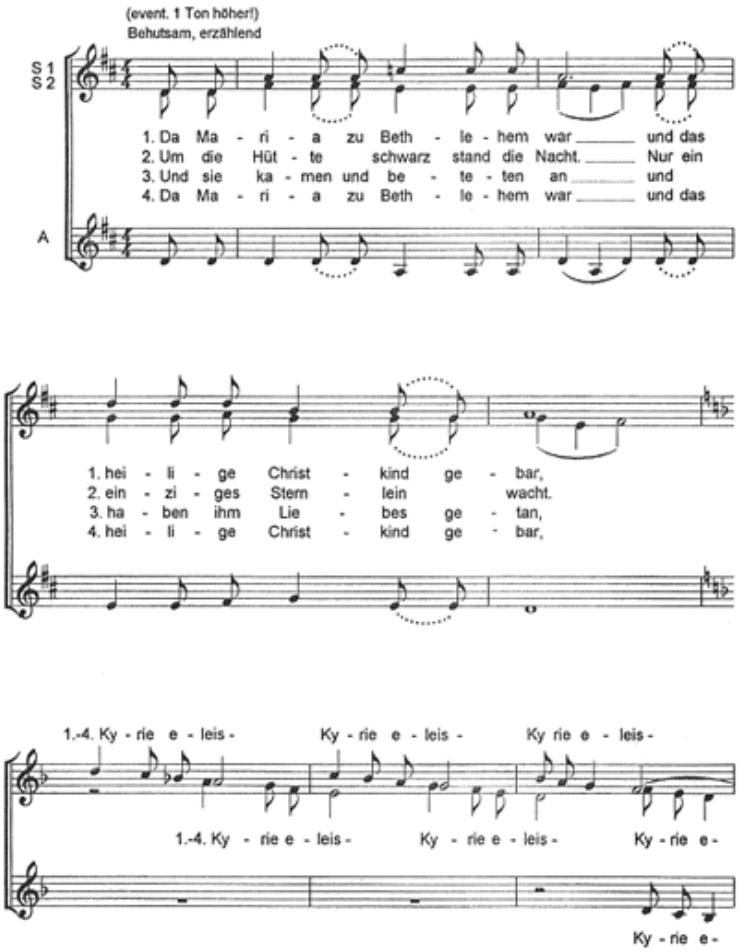

Jede Vervielfältigung (auch Fotokopie) ist strafbar. Aufführungen melden Sie bitte der GEMA.
© 1999 by **Eres Edition, 28859 Lilienthal / Bremen, Postfach 1220** Eres 5490