B REISELIED (Strophe 1 und 2)

(Das Eisenbahnfahren jeweils beim REISELIED kann durch rhythmische Bewegungen dargestellt werden.)

Sehr ruhig beginnen (Zählwert ♪). Dann allmählich das "Tatom" zum flotten Liedtempo steigern.

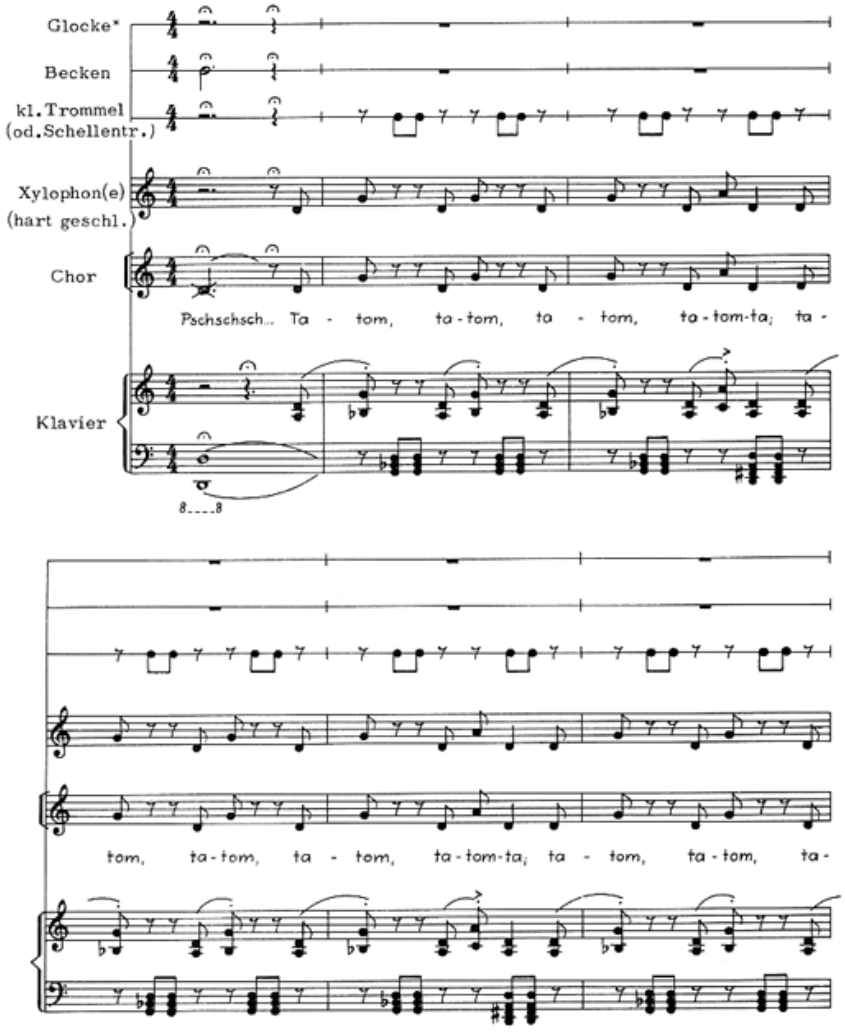

*Die GLOCKE hängt bei szenischer Darstellung am besten an der Lokomotive und wird vom Lokführer geschlagen.

© by Eres Edition, D-28865 Lilienthal / Bremen

Manfred Zügart: D-Zug-ab-nach-Altenahr

(Szenische Kantate für Einzelstimmen, 1st Chor, Klavier, Stabspiele und Schlagwerk

Für Kinder von 7-10 Jahren

Vorschule * Grundschule

ISMN 979-0-2024-2020-1

---

*KALEIDOSKOP * Die Schulmusik-Reihe bei eres*

© by Eres Edition, D-28865 Lilienthal / Bremen www.eres-musik.de – info@eres-musik.de

Der NOTENSHOP mit vielen MUSTERSEITEN machbarer Musik