Puppendoktor Heilemann

EIN SINGSPIEL FÜR DIE KLEINSTEN VON RICHARD STRAUSS-KÖNIG

An einem Tisch mit Fläschchen, Dosen, Tuben, Tüten, Schächtelchen usw. hantiert Doktor Heilemann und macht in ein dickes Buch mit wichtigen Gebärden Eintragungen.

Alle singen:

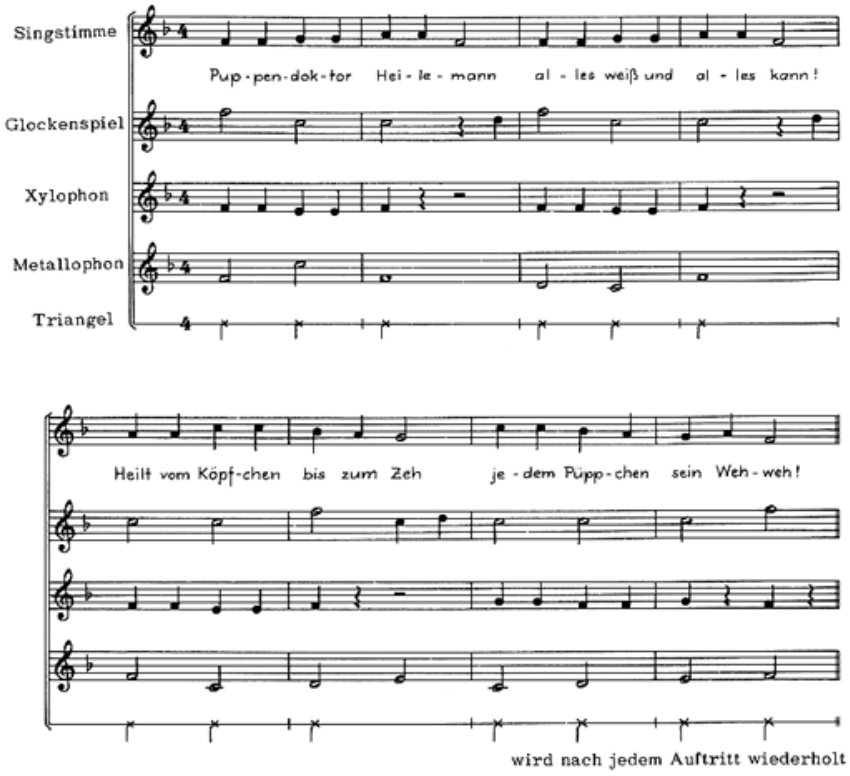

Jedes Kind tritt mit einer Puppe auf dem Arm vor Doktor Heilemann.

Die Kinder mit ihren kranken Puppen

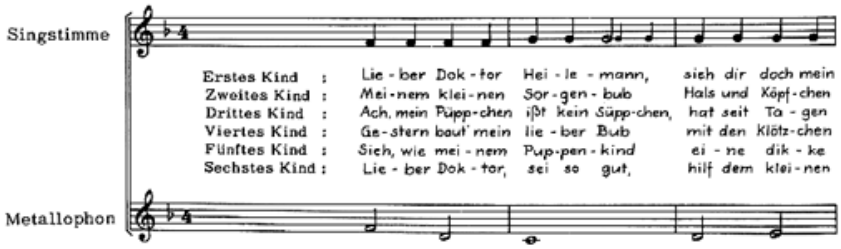

© by Eres Edition, D-28865 Lilienthal / Bremen

Richard Strauss-König: Puppendoktor Heilemann. Einfache Spielszene (7-9 Jahre) mit Schlagwerk (Orff)

Vorschule * Grundschule

ISMN 979-0-2024-2021-8

---

*KALEIDOSKOP * Die Schulmusik-Reihe bei eres*

© by Eres Edition, D-28865 Lilienthal / Bremen www.eres-musik.de – info@eres-musik.de

Der SHOP mit vielen MUSTERSEITEN machbarer Musik