Weihnacht, Weihnacht, schöne Zeit

Französische Volksweise
bekannt durch die Klavier-Variationen durch W.A.Mozart

Text und Satz: **A. Frey-Völlen**

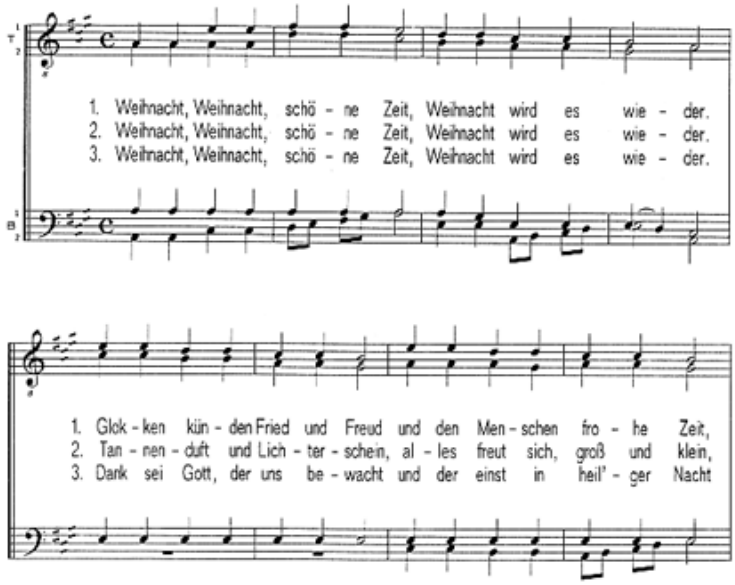

"Chorausgaben"

Weihnacht, Weihnacht

nach W.A. Mozart. Satz: A.Frey-Völlen.

Männerchor

Ausgaben machbarer Chormusik für Chöre unserer Zeit

© by Wilhelm Haake Musikverlag. Auslieferung durch Eres Edition 28865 Lilienthal / Bremen. Hauptstr. 35

Gloria

zu Advent und Weihnachten

Text und Satz: **A. Frey-Völlen**
nach einer französischen Volksweise

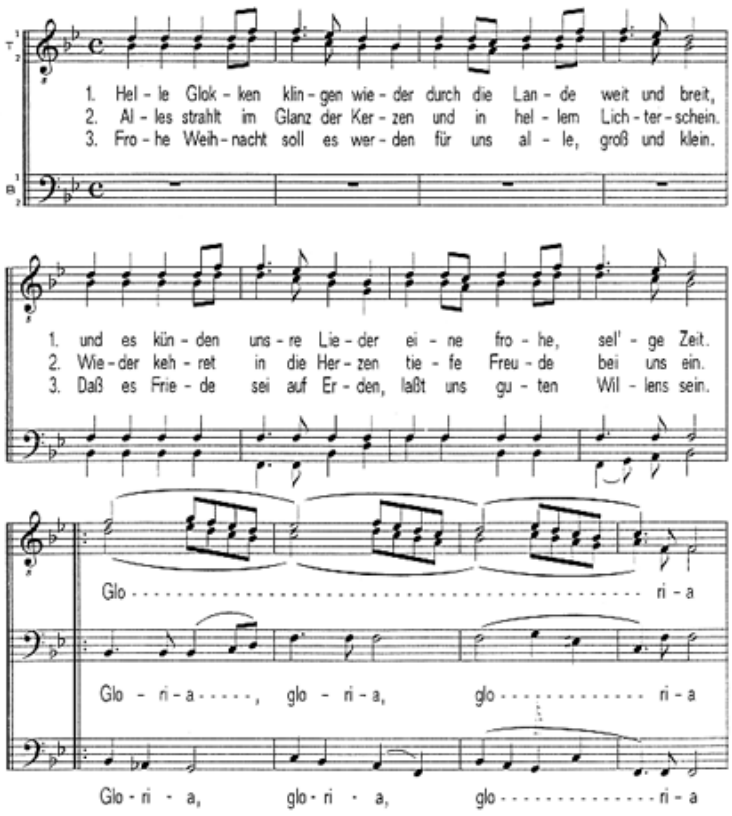

b2

Fotokopieren und andere Vervielfältigungen sind verboten. Aufführungen melden Sie bitte der GEMA
© 1997 by **Verlag Wilhelm Haake, 29965 Lilienthal/Bremen, Hauptstr. 35** WH 18781

"Chorausgaben nach französischen Volksweisen"

Gloria zu Advent und Weihnachten

Melodie aus Frankreich * Satz: A.Frey-Völlen. Männerchor

© Wilhelm Haake Musikverlag. Alleinauslieferung Eres - Lilienthal / Bremen www.eres-musik.de