Heißa Kathreinerle

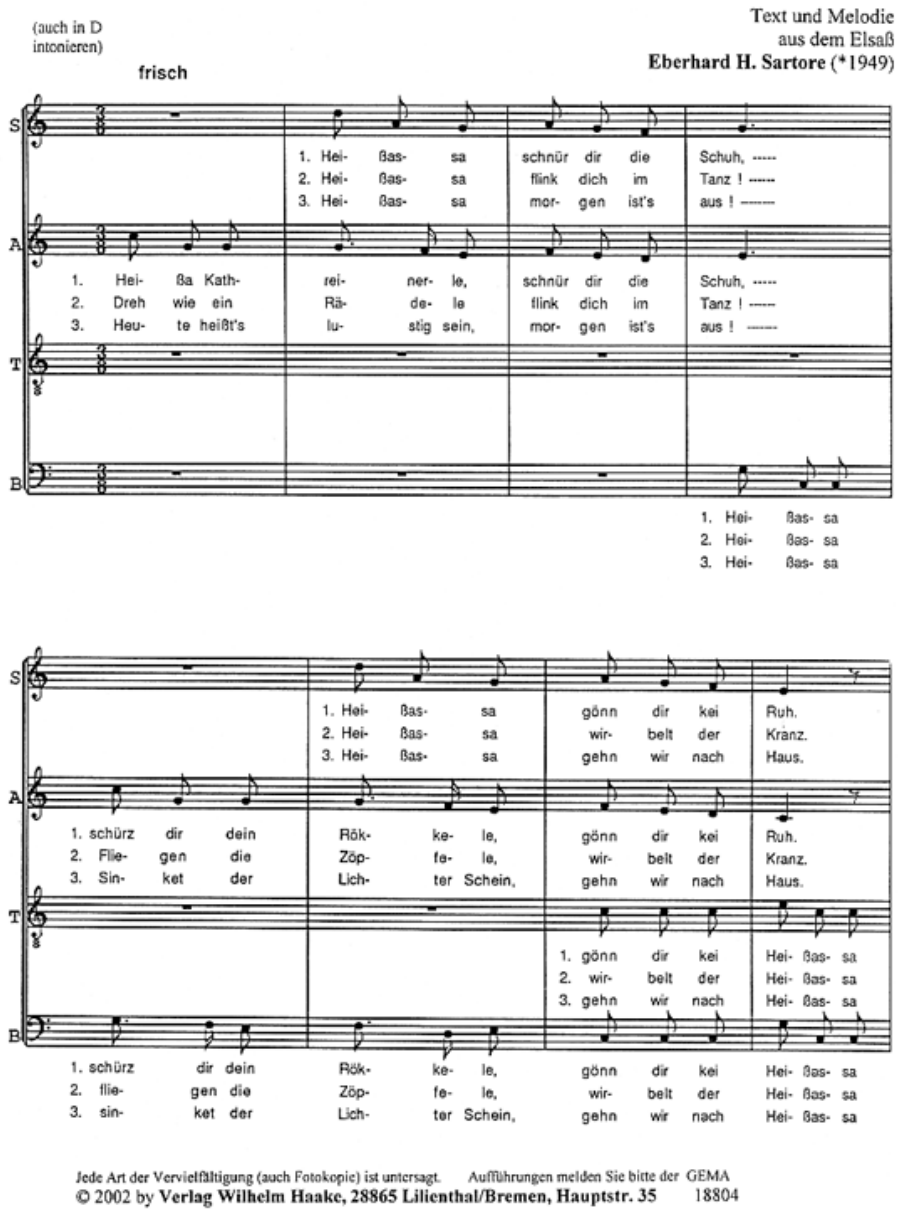

Jede Art der Vervielfältigung (auch Fotokopie) ist untersagt. Aufführungen melden Sie bitte der GEMA
© 2002 by **Verlag Wilhelm Haake, 28865 Lilienthal/Bremen, Hauptstr. 35** 18804

"Chorausgaben * Chormusik"

Heißa Kathreinerle

aus dem Elsaß * Volkslied * Satz: Eberhard H. Sartore * Gemischter Chor

Ausgaben machbarer Chormusik für Chöre unserer Zeit

© by Wilhelm Haake Musikverlag. Auslieferung durch Eres Edition 28865 Lilienthal / Bremen. Hauptstr. 35