HAAKE CHORMUSIK

Mirjam

Günter Eich (1907 – 1972)

Melodie und Satz:
Eberhard H. Sartore (*1949)

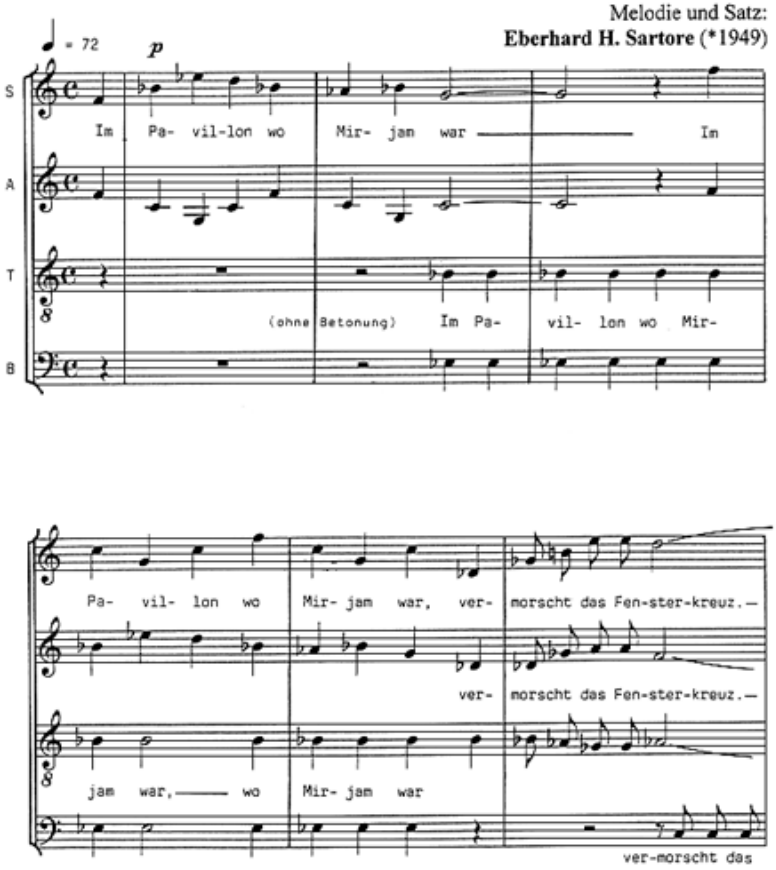

Jede Art der Vervielfältigung (auch Fotokopie) ist untersagt. Aufführungen melden Sie bitte der GEMA b4
© 2002 by **Verlag Wilhelm Haake, 28865 Lilienthal/Bremen, Hauptstr. 35** 18814

Eberhard Sartore

Mirjam

Ausgaben machbarer Chormusik für Chöre unserer Zeit

whm

© by Wilhelm Haake Musikverlag. Auslieferung durch Eres Edition 28865 Lilienthal / Bremen. Hauptstr. 35

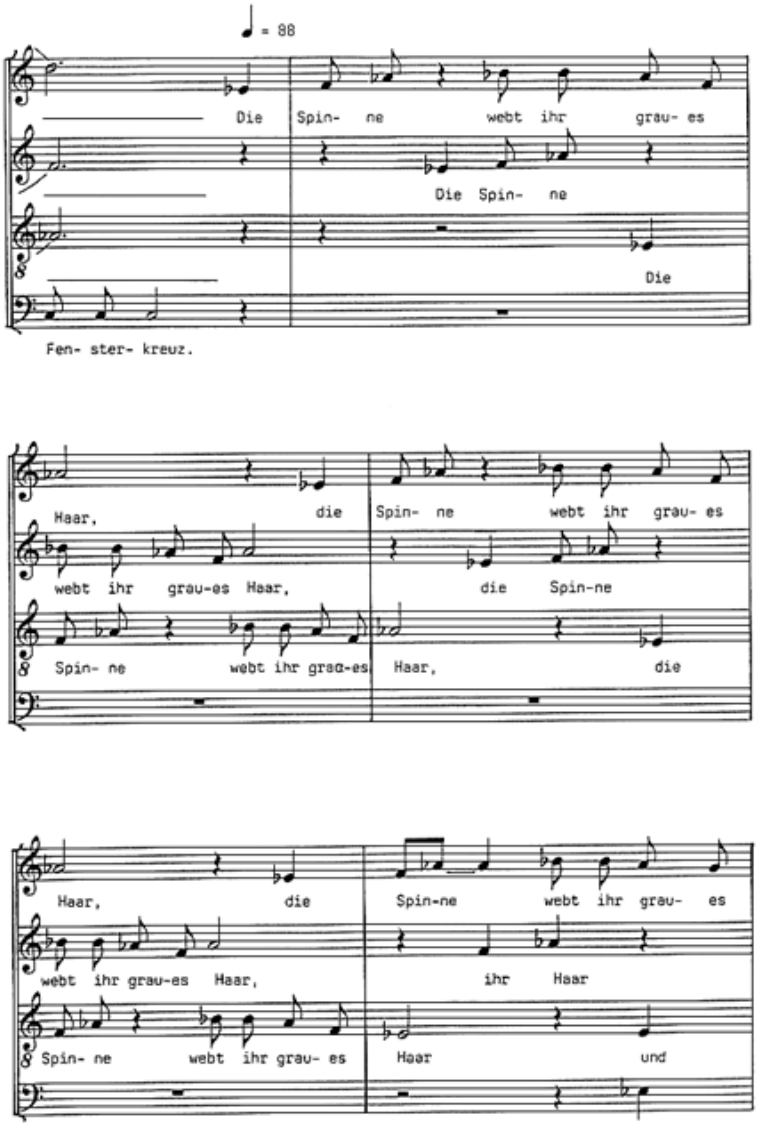

"Chorausgaben"

Im Pavillon * Günter Eich * Eberhard Sartore * Gemischter Chor

© Wilhelm Haake Musikverlag. Alleinauslieferung Eres - Lilienthal / Bremen www.eres-musik.de

eres