Es klingt ein Lied

Text: Erna Kock

Melodie **„Amazing Grace"** aus Schottland
Satz: **A. Frey-Völlen**

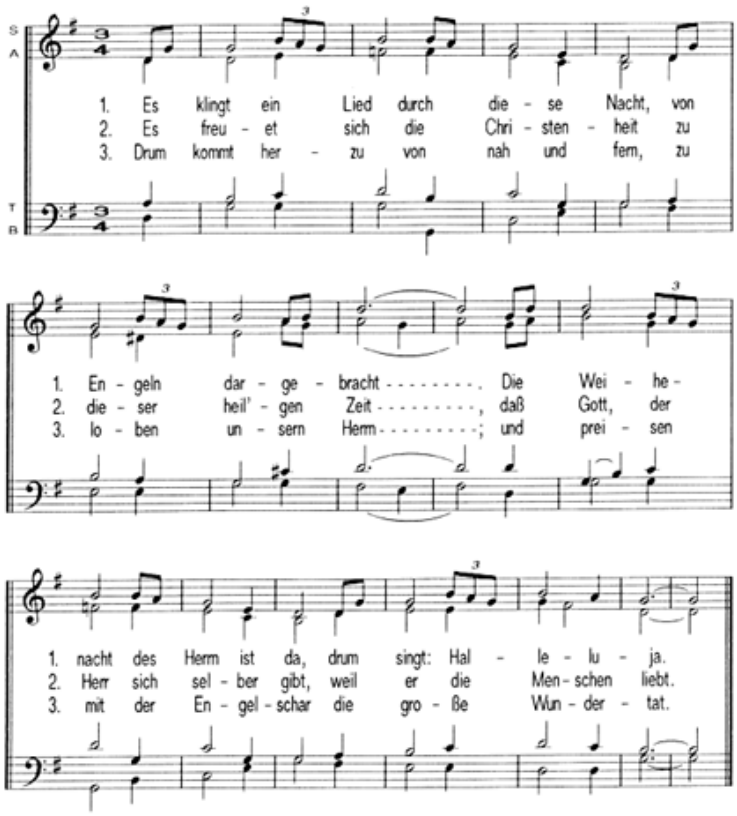

Jede Art der Vervielfältigung (auch Fotokopie) ist untersagt. Aufführungen melden Sie bitte der GEMA
© 2008 by **Verlag Wilhelm Haake, 28865 Lilienthal/Bremen, Hauptstr. 35** 18847 b2

"Chorausgaben" * A.Frey-Völlen * Erna Kock

Es klingt ein Lied *(nach „Amazing Grace")*

Gemischter Chor * Weihnachten

Ausgaben machbarer Chormusik für Chöre unserer Zeit

© by Wilhelm Haake Musikverlag. Auslieferung durch Eres Edition 28865 Lilienthal / Bremen. Hauptstr. 35

Es jubelt laut

Text: Maria Gerdes

Melodie von Maria Gerdes
Satz: **A. Frey-Völlen**

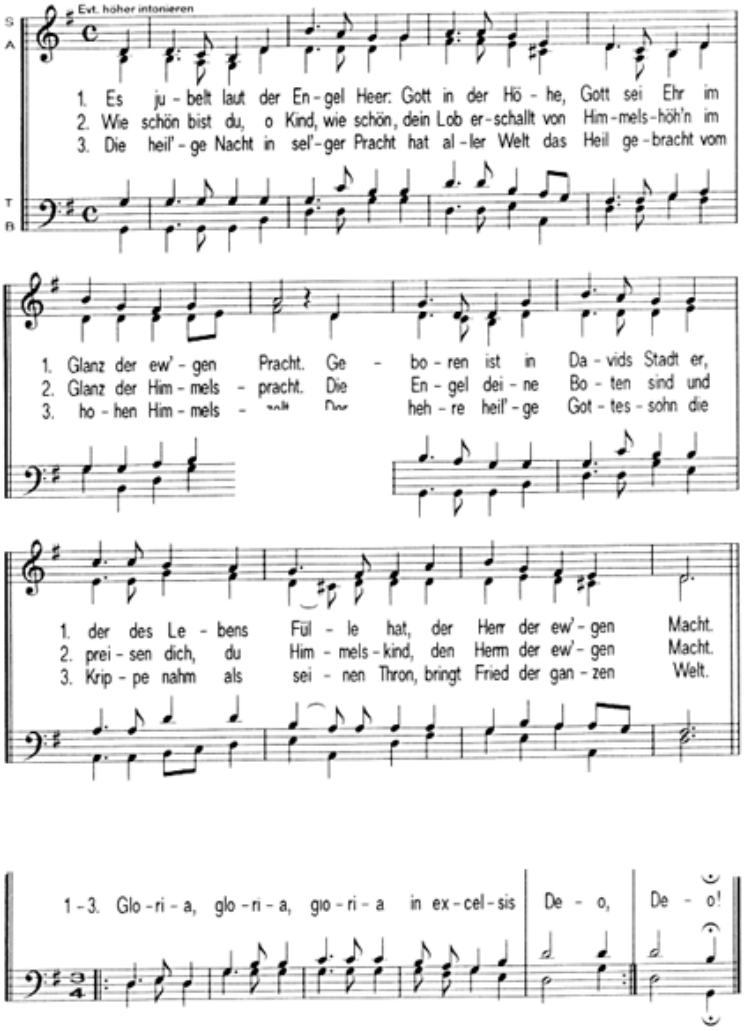

Jede Art der Vervielfältigung (auch Fotokopie) ist untersagt. Aufführungen melden Sie bitte der GEMA
© 2008 by **Verlag Wilhelm Haake, 28865 Lilienthal/Bremen, Hauptstr. 35** 18847 b2

"Chorausgaben"

Es jubelt laut

Weihnachten. Gemischter Chor. Maria Gerdes

© Wilhelm Haake Musikverlag. Alleinauslieferung Eres - Lilienthal / Bremen www.eres-musik.de

eres