Klaus Möckelmann

Übermorgen kommt der Weihnachtsmann

Humorvolle Bearbeitung über das französische Weihnachtslied für Klavier und gleichzeitig eine kleine Reise von Boogie über Jazzballade bis Blues.

eres

3352

Übermorgen kommt der Weihnachtsmann

Klaus Möckelmann *1958

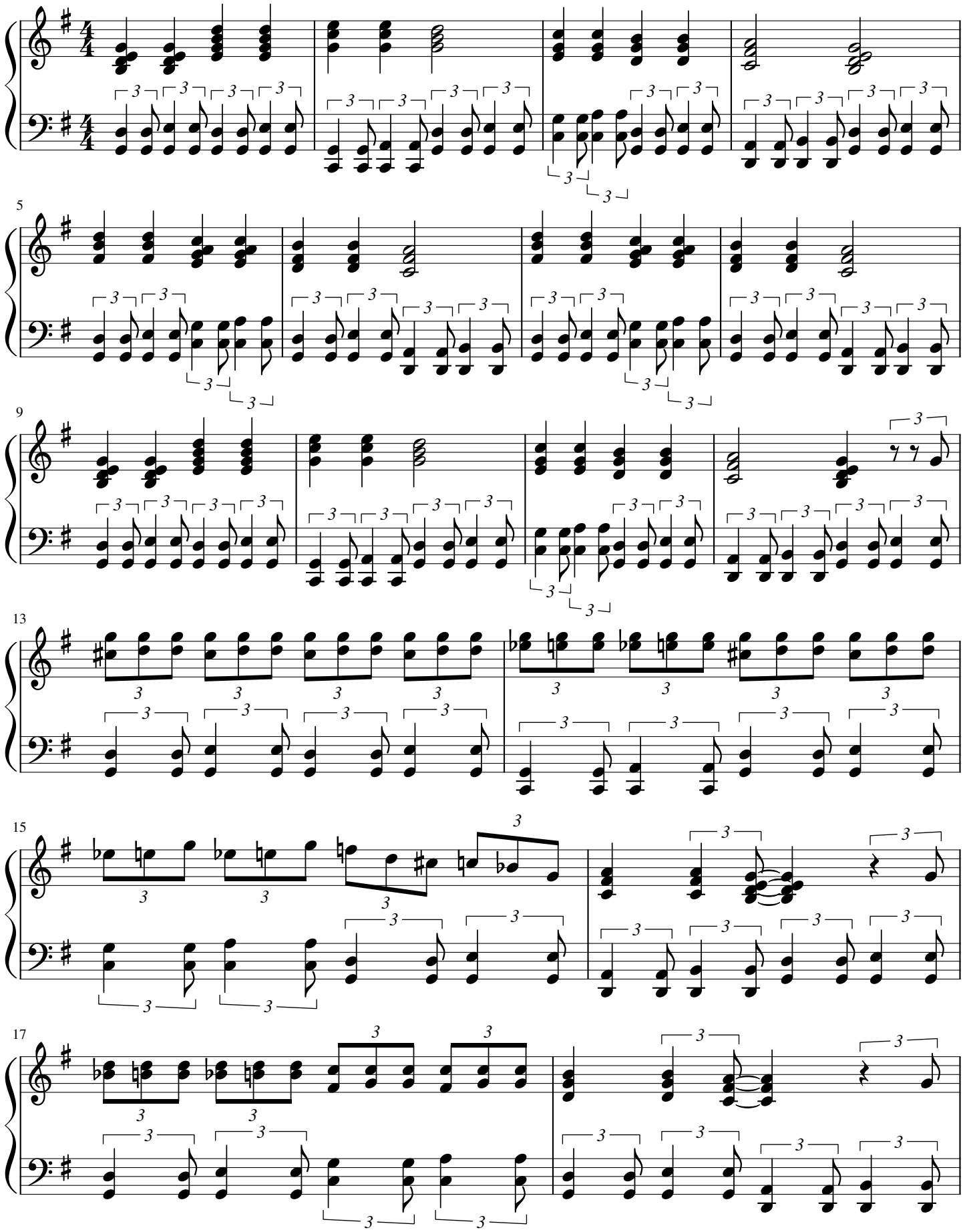

Alle Rechte vorbehalten / All rights reserved. Vervielfältigung jeglicher Art ist gesetzlich verboten / Any unauthorized reproduction is prohibited by law.
© 2022 by Eres Edition, D-28865 Lilienthal / Bremen
Eres 3352

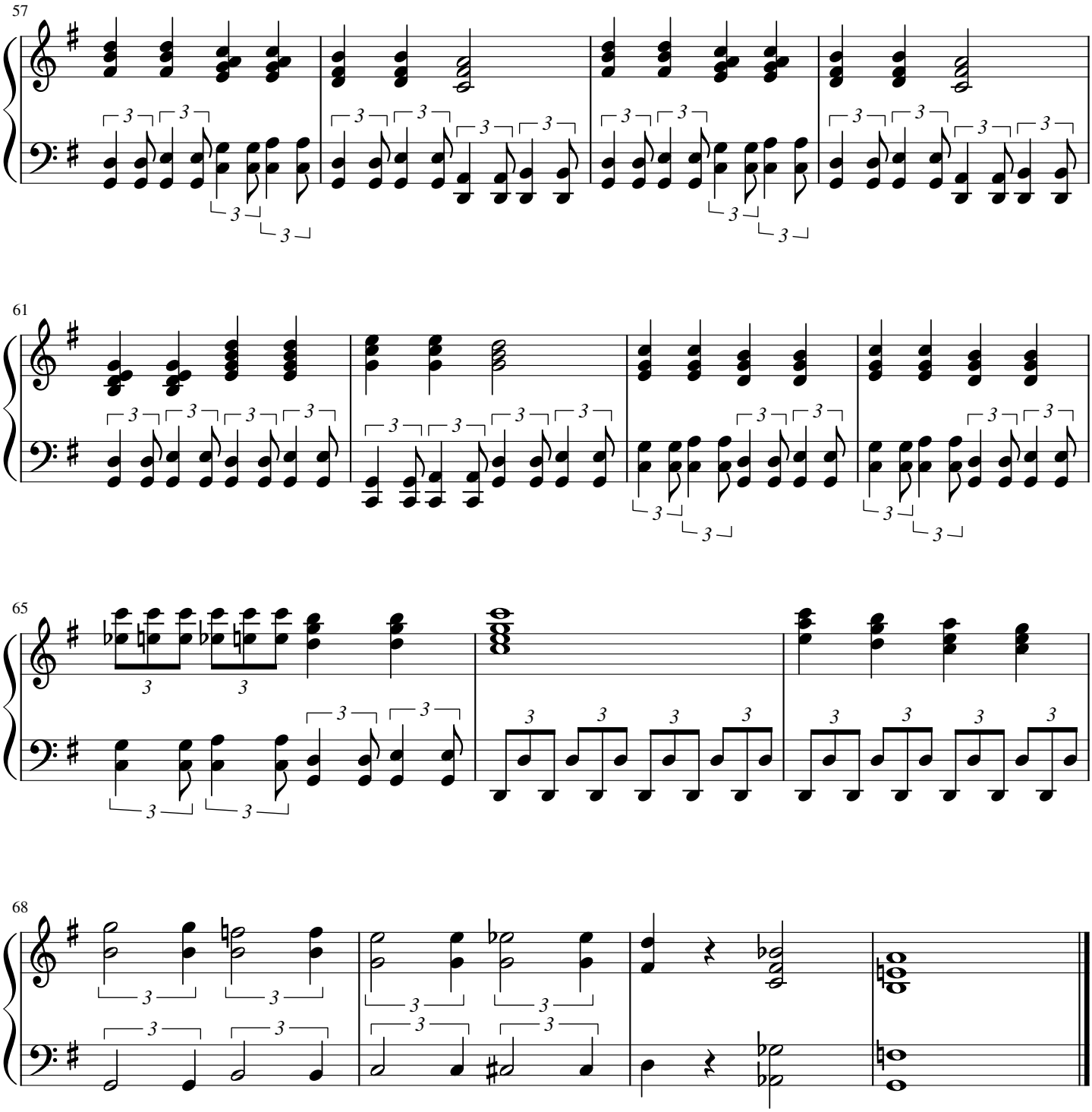

Klaviernoten von Klaus Möckelmann.

Fotokopieren grundsätzlich verboten!

Alle Rechte vorbehalten / All rights reserved. Vervielfältigung jeglicher Art ist gesetzlich verboten / Any unauthorized reproduction is prohibited by law.
© 2022 by Eres Edition, D-28865 Lilienthal / Bremen

Baltische Komponisten schreiben für Klavier

Edgar Arro (1911-1978)

Einfache Variationen über ein estnisches Thema	eres 2706

Mikalojus Konstantinas Ciurlionis *(1875-1922)*

Fuga b-moll (VL-345)	eres 4308
Vater Unser	eres 4309

René Eespere (1953)*

Vier Ostinati & Ritornell (a-moll)	eres 2170
Vier Dialoge & Ritornell (h-moll)	eres 2169
Fünf Klavierstücke	eres 2959

Heino Eller (1887-1970)

Heimatliche Melodie (Kodumaine viis)	eres 2823

Eugen Kapp (1908-1996)

Tallinner Bilder 1 *(1-5)*	eres 2867
Tallinner Bilder 2 *(6-10)*	eres 2871
Zwei estnische Tänze *(1. Mittelfuß / 2. Englischer)*	eres 2159

Villem Kapp (1913-1964)

Kleine Sonatine	eres 2848
Zwei kleine Klavierstücke (1.Adagio / 2. Allegretto)	eres 2847

Jaan Koha (1929-1993)

Rondo (Aleatoric)	eres 2168
Erzählungen. Fünf Klavierstücke	eres 2956

Ester Mägi (1922-2021)

Neun Stücke für Klavier *(Invention / Wehmut / Auf dem Weideland / Samische Joikenmelodie / Es regnet / Mäusetanz / Kanon / Langsamer Walzer / Klimperei zu zweit)*	eres 2173

*Arvo Pärt (*1935)*

Vier leichte Tanzstücke (Tandsud) *(Der gestiefelte Kater / Rotkäppchen und der Wolf / Schmetterlinge / Tanz der Entenküken*)	eres 2163

*Jaan Rääts (*1932)*

24 (leichte) Klavierstücke durch alle Tonarten	eres 2009

*Alvidas Remesa (*1951)*

Sacramentals. Fünf Stücke für Klavier	eres 2873
Stigmata. Fünf Miniaturen für Klavier	eres 2872

*Urmas Sisask (*1960)*

Zodiak. Zwölf Sternkreiszeichen *(alle 12 Stücke (Sternbilder) sind auch als Einzelausgaben erschienen)*	eres 2180

*Andres Uibo (*1956)*

Prelude	eres 2743

*Peeter Vähi (*1955)*

Fata Morgana	eres 1947
Kontemplationssymphonie	eres 2179

Via Baltica

(Dreisätziges Klavierstücke, gemeinsam komponiert von drei baltischen Komponisten) eres 2684

Estland: *Alo Põldmäe (*1945)* **Lettland:** *Romuald Kalsons (*1936)* **Litauen:** *Jonas Tamulionis (*1949)*

11/2014

Eres Edition, D-28865 Lilienthal / Bremen, P.O.Box 12 20

www.eres-musik.de

Weihnachtslieder für Klavier bei Eres :

Galka, Christine (*1964)

Winter- und Weihnachtslieder

eres 2731

Inhalt:
Lasst uns froh und munter sein
Hört doch in den Stuben
Der Nikolaus
Jingle Bells
Alle Jahre wieder
Morgen kommt der Weihnachtsmann
Ihr Kinderlein kommet
Was soll das bedeuten
Kommet, ihr Hirten
O du fröhliche
Japanisches Winterlied
Schneeflöckchen, Weißröckchen

Lemmermann, Heinz (1930-2007)

Alle Jahre wieder

Liebe alte Weihnachtslieder mit frischen neuen Sätzen für Klavier

eres 2788

Inhalt:
Alle fangt an
Alle Jahre wieder
Am Weihnachtsbaum die Lichter brennen
Es ist ein Ros' entsprungen
Es ist für uns eine Zeit angekommen
Es kommt ein Schiff geladen
Fröhliche Weihnacht überall
Gott hat heut seinen Sohn gesandt
Ihr Kinderlein, kommet
Joseph, lieber Joseph mein
Kling, Glöckchen. kling
Kommet, ihr Hirten
Lasst uns froh und munter sein
Leise rieselt der Schnee
Lieb Nachtigall. wach auf
Lobt Gott, ihr Christen alle gleich
Macht hoch die Tür
Morgen kommt der Weihnachtsmann
O du fröhliche Weihnachtszeit
O Heiland, reiß die Himmel auf
O laufet, ihr Hirten
O Stern, den ich anbete
O Tannenbaum, du trägst
O Tannenbaum, wie grün sind deine...
Seht ihr den Stern?
Stille Nacht, heilige Nacht
Still, still, still, weil's Kindlein schlafen will
Vom Himmel hoch, da komm ich her
Vom Himmel hoch, ihr Englein kommt
Was soll das bedeuten

Perepelita, Cleopatra Valentina (*1950)

Europäische Weihnachtslieder

eres 2740

Inhalt:

Morgen kommt der Weihnachtsmann *(D)*
Lasst uns froh und munter sein *(D)*
Ihr Kinderlein kommet *(Deutschland)*
Fröhliche Weihnacht überall *(Deutschland)*
Süßer die Glocken nie klingen *(Deutschland)*
Vom Himmel hoch, da komm ich her *(D)*
Joulupuu on trakennettu *(Finnland)*
Dejlig er den himmel bla *(Dänemark)*
Am plecat la colindat *(Rumänien)*
Astazi s-a nascut Christos *(Rumänien)*
Er is een Kindetje geboren op d'aard *(NL)*
Joy To The World! *(Händel/England)*
Hark! The Herald Angels Sing
The First Nowell *(England)*
Les anges dans nos campagnes *(Frankreich)*
Il est né, le divin enfant *(Frankreich)*
Nesem vám noviny! *(Böhmen)*
De herderkens lagen bij nachte *(Belgien)*
Camcao de natal *(Portugal)*
Campanas de Belén *(Spanien)*
När juldagsmorgon glimmar *(Schweden)*
O sanctissima *(Italien)*
Adeste fideles *(Portugal)*
Quanno nascete Ninno *(Italien)*
Das beste Christgeschenk *(Mozart)*
Stille Nacht, heilige Nacht *(Österreich)*
Still,still,still, weil's Kindlein schlafen will *(Ö)*
Schlaf wohl, du Himmelsknabe du *(Schweiz)*
Lalujze Jezuniu *(Polen)*
Ich steh an deiner Krippe hier *(J.S. Bach)*
O Jesulein süß *(J.S. Bach)*
Wiegenlied *(Joh.Brahms)*
La multi ani! *(C.V. Perepelita)*

Perepelita, Cleopatra Valentina

Europäische Weihnachtslieder (vierhändig)

eres 2752

Inhalt:

Morgen kommt der Weihnachtsmann
O sanctissima *(Italien)*
Astazi s-a nascut Christos *(Rumänien)*
I Saw Thre Ships *(England)*
Süßer die Glocken nie klingen *(Deutschland)*
Les anges dans nos campagnes *(Frankreich)*
Nesem ván noviny! *(Böhmen)*
Quanno nascete Ninno *(Italien)*
Stille Nacht, heilige Nacht *(Österreich)*
Sill, still, still, weil's Kindlein schlafen will (Ö)
Lalujze Jezuniu *(Polen)*
La multi ani! *(C.V.Perepelita)*