Mein spezieller Dank gilt Frau Mary Ellen Kitchens, Dirigentin des Regenbogenchores München
und der Munich International Choral Society (MICS) für Inspiration und Zusammenarbeit.

Chorpartitur

Frühlingslied

(Eröffnungslied)

Text & Musik: Michaela Dietl

SOPRAN

mp

Wia de Bam im Win - ta

ALT

mp

Wia de Bam im Win - ta

TENOR

mp

Wia de Bam im Win - ta

BASS

mp

Wia de Bam im Win - ta

Boarisches Chorstück. Bairische Chormusik.

5

S.

so war - t'n mia auf'd Sonn.

A.

so war - t'n mia auf'd Sonn.

T.

so war - t'n mia auf'd Sonn.

B.

so war - t'n mia auf'd Sonn.

Alle Rechte vorbehalten / All rights reserved. Vervielfältigung jeglicher Art ist gesetzlich verboten / Any unauthorized reproduction is prohibited by law.

© 2022 by Eres Edition, D-28865 Lilienthal / Bremen

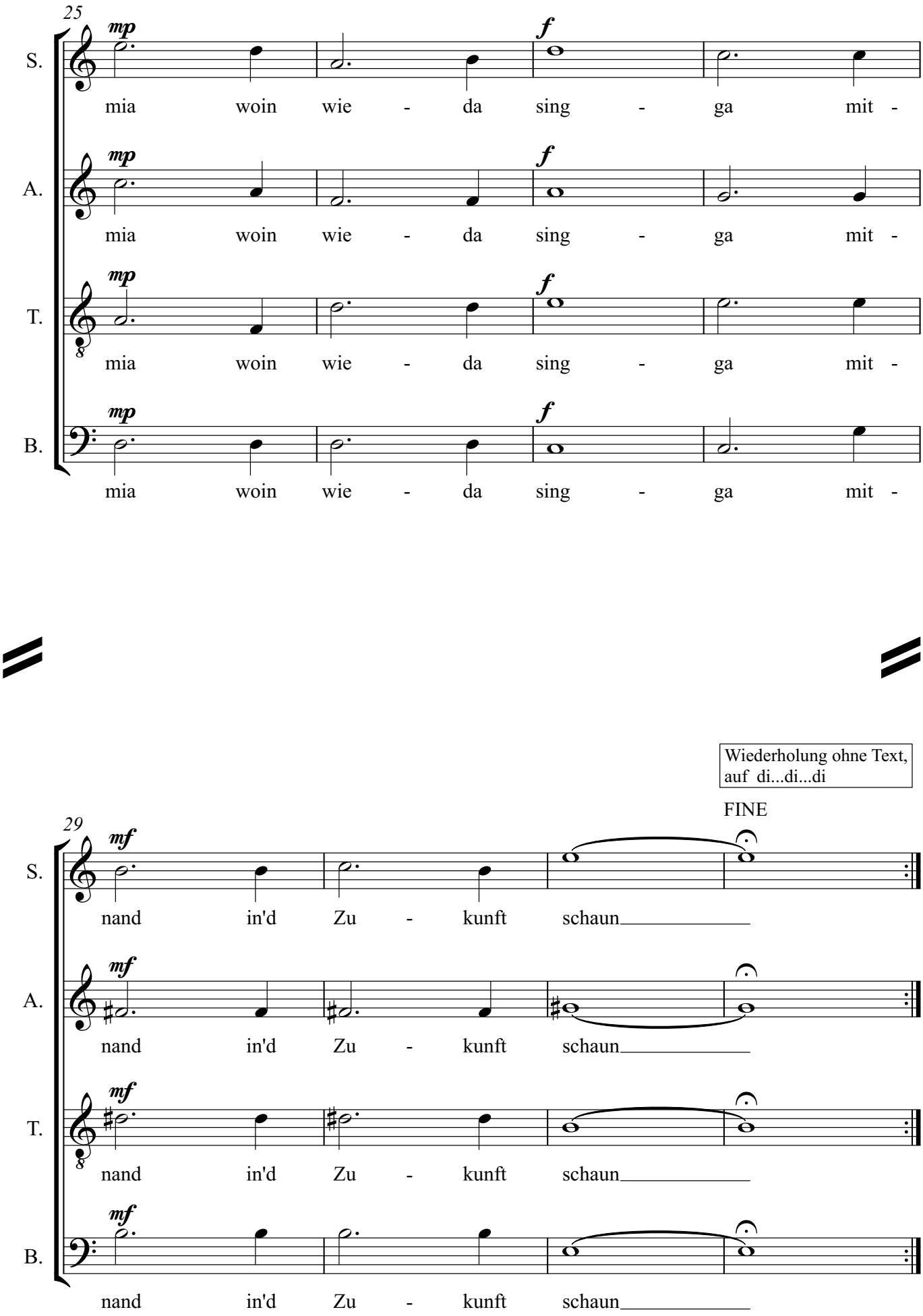

Alle Rechte vorbehalten / All rights reserved. Vervielfältigung jeglicher Art ist gesetzlich verboten / Any unauthorized reproduction is prohibited by law.

ISMN 979-0-2024-7609-3