Ernst Öpik

Märchen

Fairy tale * Muistend

Für Klavier

for piano / Pour Piano / klaverile

eres

Eres Edition 2913

Märchen Nr. 1

Fairy-tale - Muistend

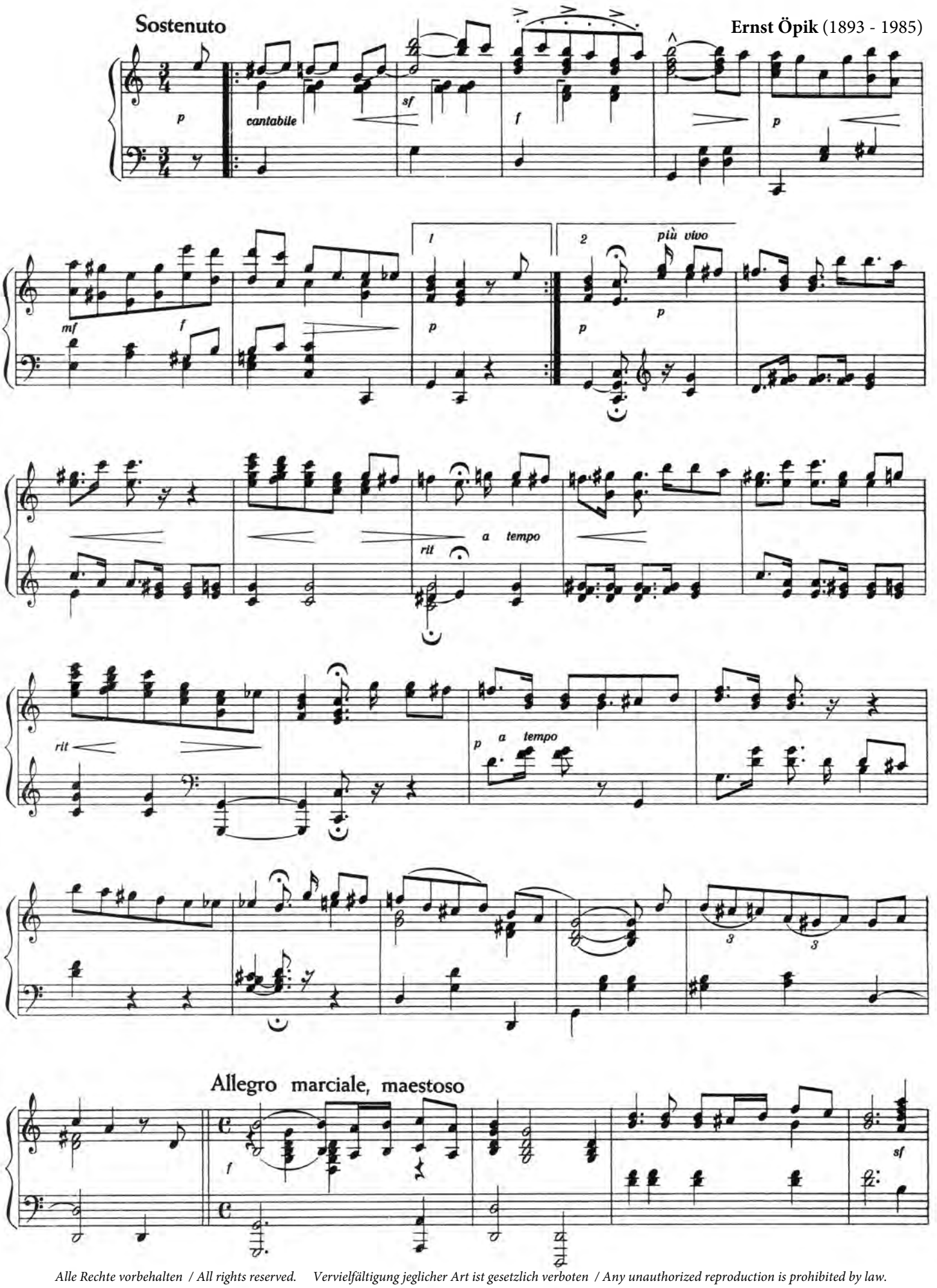

Alle Rechte vorbehalten / All rights reserved. Vervielfältigung jeglicher Art ist gesetzlich verboten / Any unauthorized reproduction is prohibited by law.
© 2020 by Eres Edition, D-28865 Lilienthal / Bremen

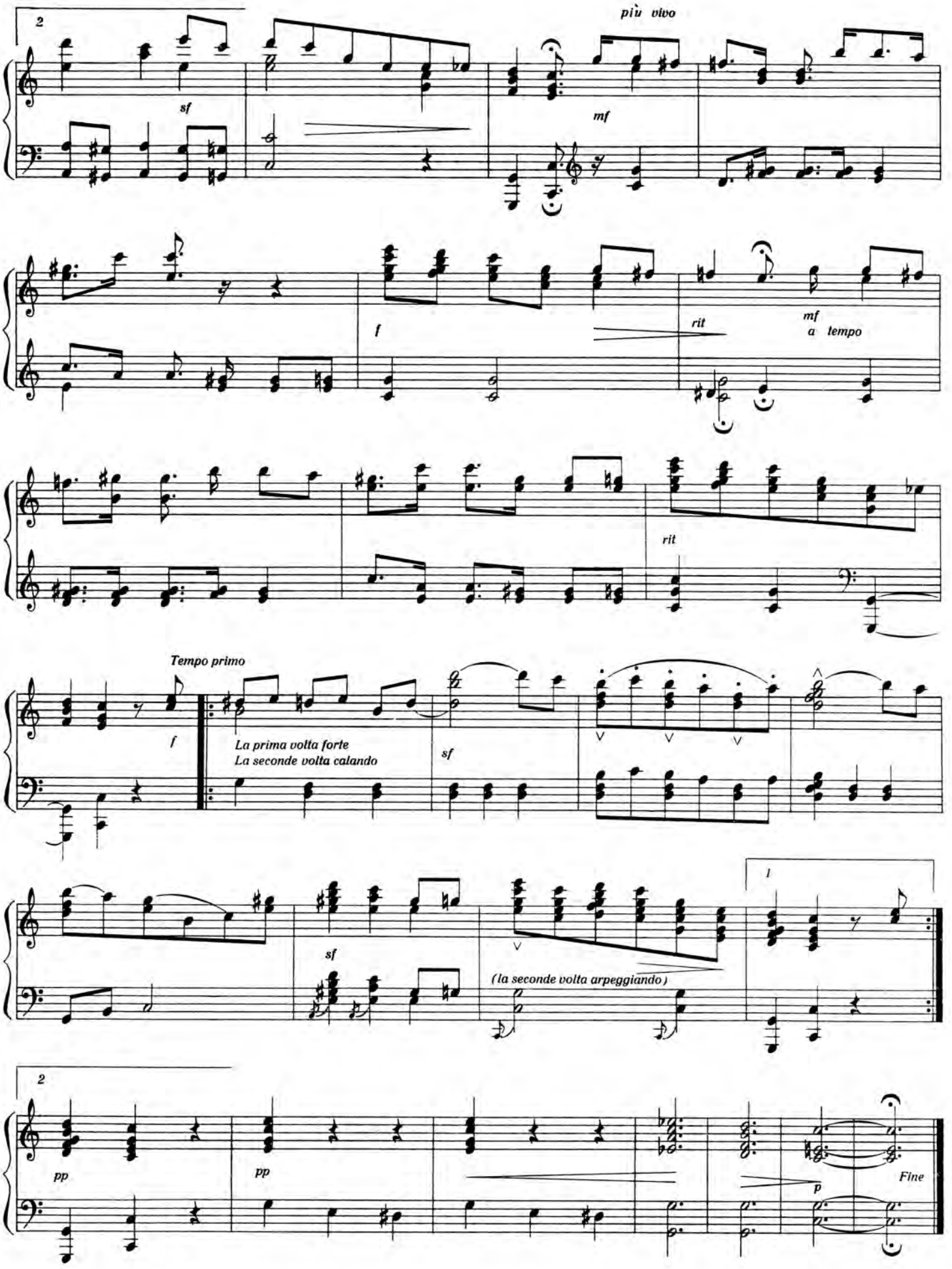

Alle Rechte vorbehalten / All rights reserved. Vervielfältigung jeglicher Art ist gesetzlich verboten / Any unauthorized reproduction is prohibited by law.
© 2020 by Eres Edition, D-28865 Lilienthal / Bremen

Märchen Nr. 2

Fairy-tale - Muistend

Ernst Öpik (1893 - 1985)

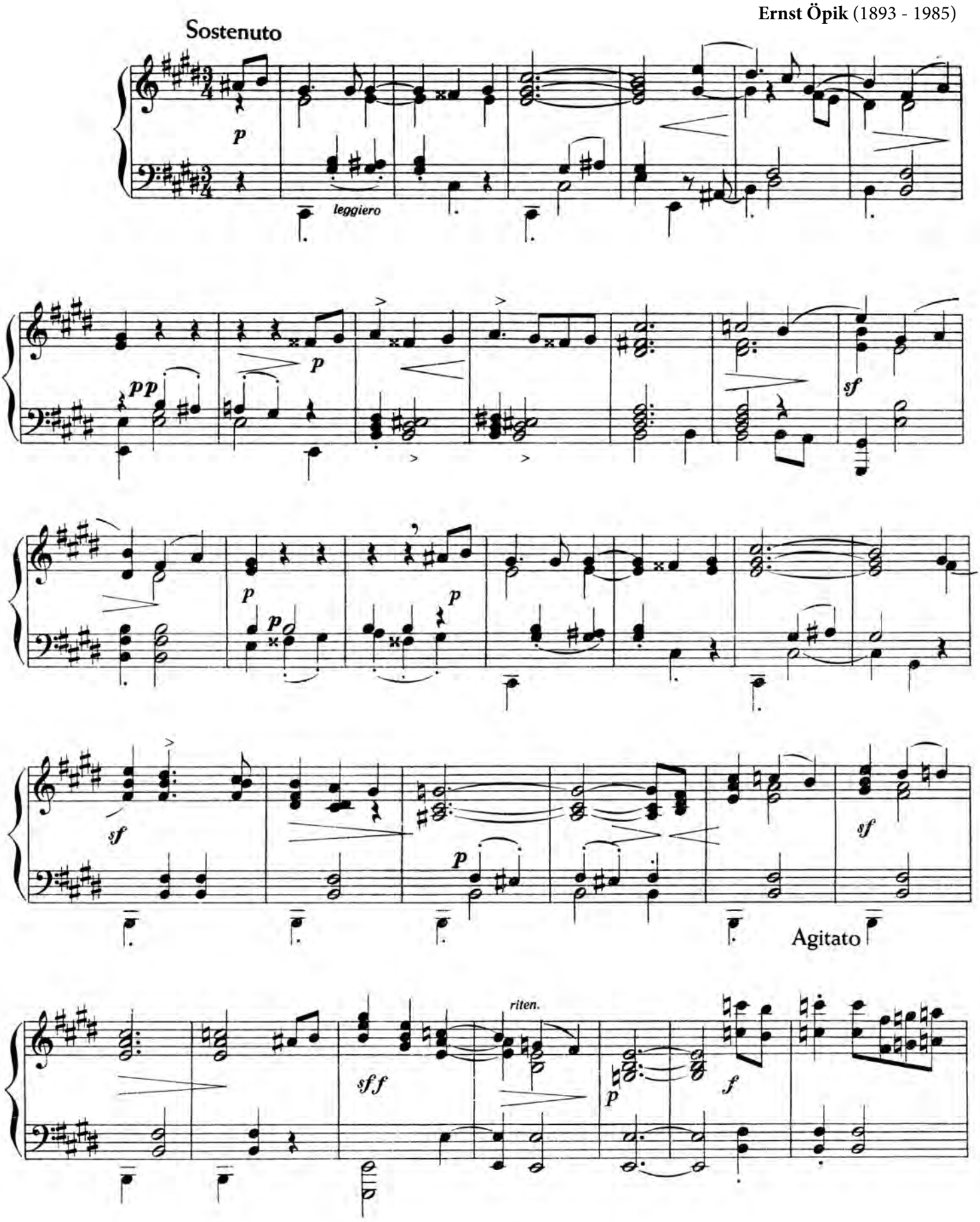

Alle Rechte vorbehalten / All rights reserved. Vervielfältigung jeglicher Art ist gesetzlich verboten / Any unauthorized reproduction is prohibited by law.
© 2020 by Eres Edition, D-28865 Lilienthal / Bremen

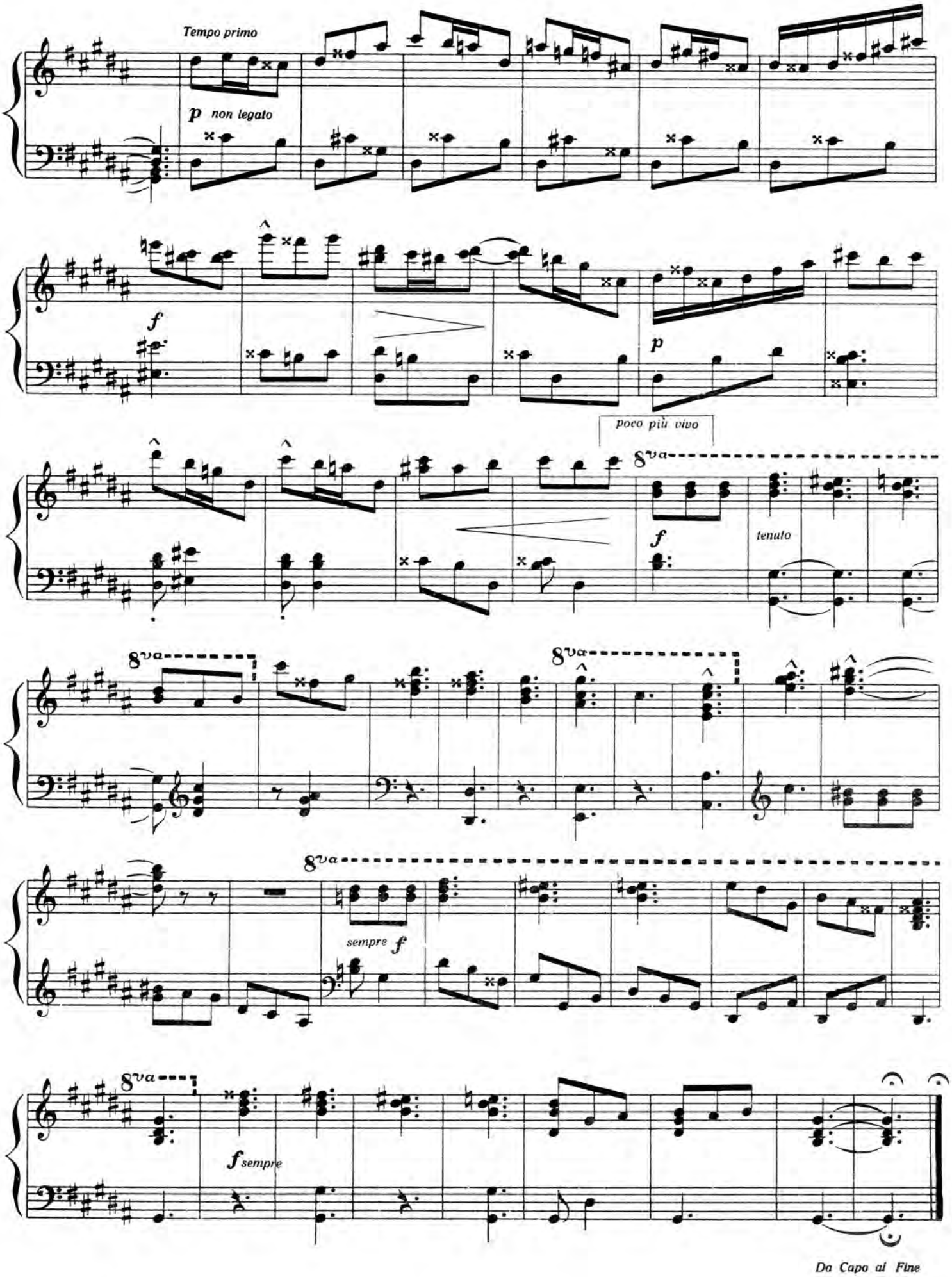

Alle Rechte vorbehalten / All rights reserved. Vervielfältigung jeglicher Art ist gesetzlich verboten / Any unauthorized reproduction is prohibited by law.
© 2020 by Eres Edition, D-28865 Lilienthal / Bremen

Baltische Komponisten *schreiben für Klavier*

Edgar Arro (1911-1978)

Einfache Variationen über ein estnisches Thema	eres 2706
Klavierspiele. Zyklus. 10 Stücke für junge Leute	eres 2918

René Eespere (1953)*

Vier Ostinati & Ritornell (a-moll)	eres 2170
Vier Dialoge & Ritornell (h-moll)	eres 2169
Fünf Klavierstücke	eres 2959
(Der Prozess / Idée fix / Gratulation / Das Paradoxon / Die Person)	

Heino Eller (1887-1970)

Heimatliche Melodie (Kodumaine viis) *(berühmtes Stück)*	eres 2823

Miina Härma (1864-1941)

Tuljak. Estnische Tanzweise *(feurige Tanzweise)*	eres 9990

Eugen Kapp (1908-1996)

Meeresstimmung (Etüde)	eres 2845
Tallinner Bilder 1 *(Nr.1-5)*	eres 2867
Frühling in Kadriorg / Marsch / Der Lindastein / Nachts auf Reede / Sängerfest	
Tallinner Bilder 2 *(Nr.6-10)*	eres 2871
Rusalka / Bach in der Wolfsschlucht / Hin und her / Neuer Markt / Langer Hermann	
Zwei estnische Tänze *(1. Mittelfuß / 2. Englischer)*	eres 2159

Villem Kapp (1913-1964)

Kleine Sonatine	eres 2848
Zwei kleine Klavierstücke für 2 Klaviere (1. Adagio / 2. Allegretto)	eres 2847

Jaan Koha (1929-1993)

Rondo (Aleatoric)	eres 2168
Drei Sonatinen (I, II, IV)	eres 2940
Erzählungen. Fünf Klavierstücke	eres 2956

Ernst Öpik (1983-1985)

Märchen (1 & 2) für Klavier	eres 2913

*Ester Mägi (*1922)*

Neun Stücke für Klavier	eres 2173
(Invention / Wehmut / Auf dem Weideland / Samische Joikenmelodie / Es regnet / Mäusetanz / Kanon / Langsamer Walzer / Klimperei zu zweit)	

Arvo Pärt (1935)*

Vier leichte Tanzstücke (Tandsud) *(interessante leichte Stücke für Klavier)*	eres 2163
(Der gestiefelte Kater / Rotkäppchen und der Wolf / Schmetterlinge / Tanz der Entenküken)	

*Jaan Rääts (*1932)*

24 (leichte) Klavierstücke durch alle Tonarten *(Musik zum Staunen)*	eres 2009

*Alvidas Remesa (*1951)*

Sacramentals. Fünf Stücke für Klavier	eres 2873
Stigmata. Fünf Miniaturen für Klavier	eres 2872

*Urmas Sisask (*1960)*

Zodiak. Zwölf Sternkreiszeichen	eres 2180
(alle 12 Stücke (Sternbilder) sind auch als Einzelausgaben lieferbar)	

Rudolf Tobias (1873-1918)

Menuett F-Dur	eres 2698
Sonatine in c-moll	eres 3249
Zehn Stücke fürKlavier	eres 3250

*Andres Uibo (*1956)*

Prelude	eres 2743

*Peeter Vähi (*1955)*

Fata Morgana	eres 1947
Kontemplationssymphonie	eres 2179

VIA BALTICA. Drei Stücke für Klavier von drei Baltische Komponisten	eres 2684
Alo Põldmäe (Estland) * Romuald Kalsons (Lettland) * Jonas Tamulionis (Litauen)	

11/2019)