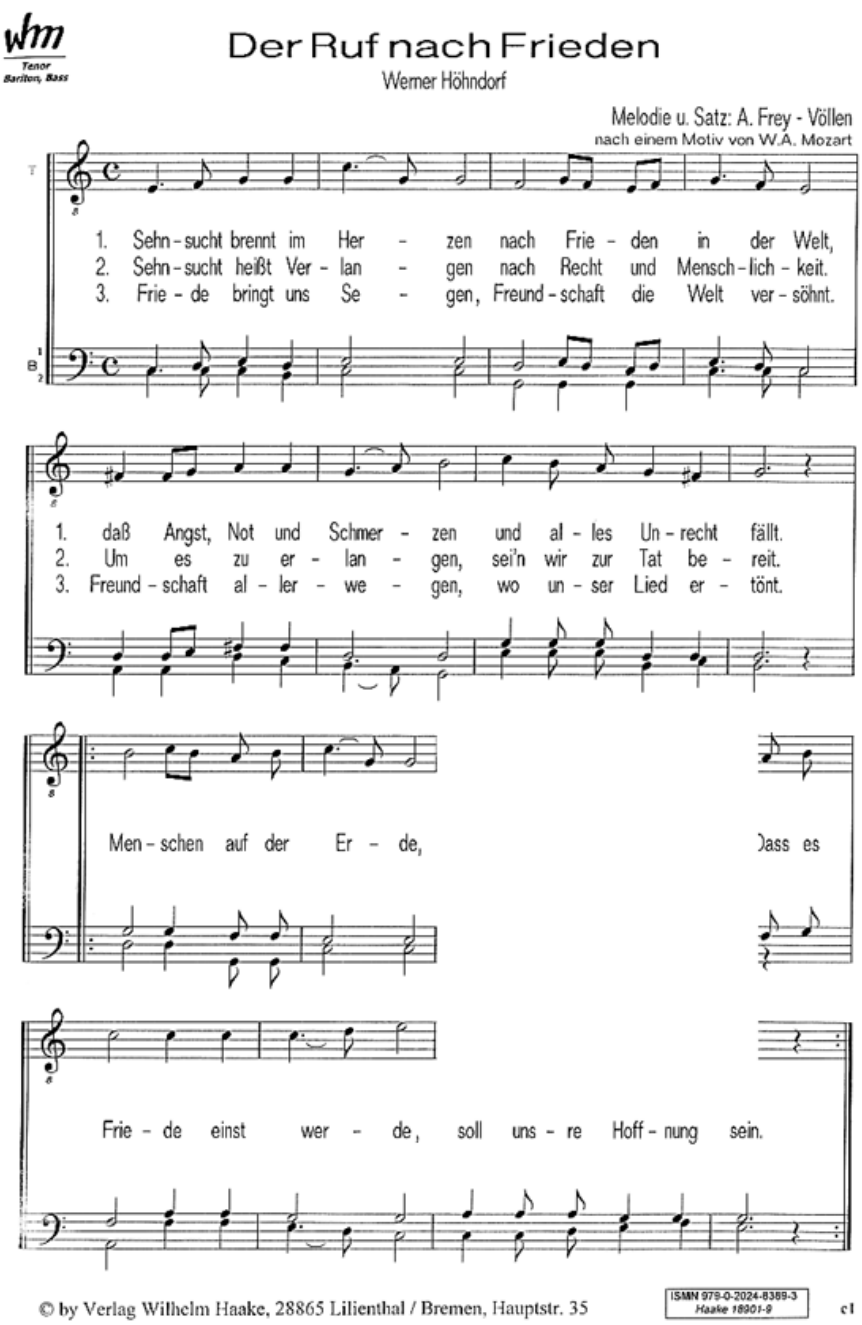

A. Frey-Völlen

Der Ruf nach Frieden

Dreistimmiger Männerchor (Tenor/Bariton/Bass)

Text: Werner Höhndorf

© by Wilhelm Haake Musikverlag. Auslieferung durch Eres Edition 28865 Lilienthal / Bremen. Hauptstr. 35