C2512M

ICH BIN IN DICH VERLIEBT

(CAN'T HELP FALLING IN LOVE)

Der Mega-Hit von Elvis Presley für Männerchor a cappella

Text & Musik: George David Weiss, Hugo Peretti & Luigi Creatore
Arr. & dt. Text: Fritz Stock

Intro
Grundrhythmus triolisch

Tenor: Du, du, du, du, du, du, du, du,

Bass

4

du. 1. Je - der sagt: „Geh es
2. Sag do ja, dass ich

7

lang - sam an!" Doch ich kann nichts
blei - ben kann. Denn ich

10

tun: Ich bin in dich ver - - liebt!

PROBEPARTITUR

© Copyright 1961 Gladys Music Incorporated, USA.
Manor Music Company Limited.
All Rights Reserved. International Copyright Secured.

Für jedes an der Einstudierung und Aufführung beteiligte Chormitglied muss laut Urhebergesetz eine Chorstimme (Singpartitur) käuflich erworben werden. Das widerrechtliche Kopieren von Noten ist verboten und kann privat- und strafrechtlich verfolgt werden.

BOSWORTH EDITION
The Music Sales Group

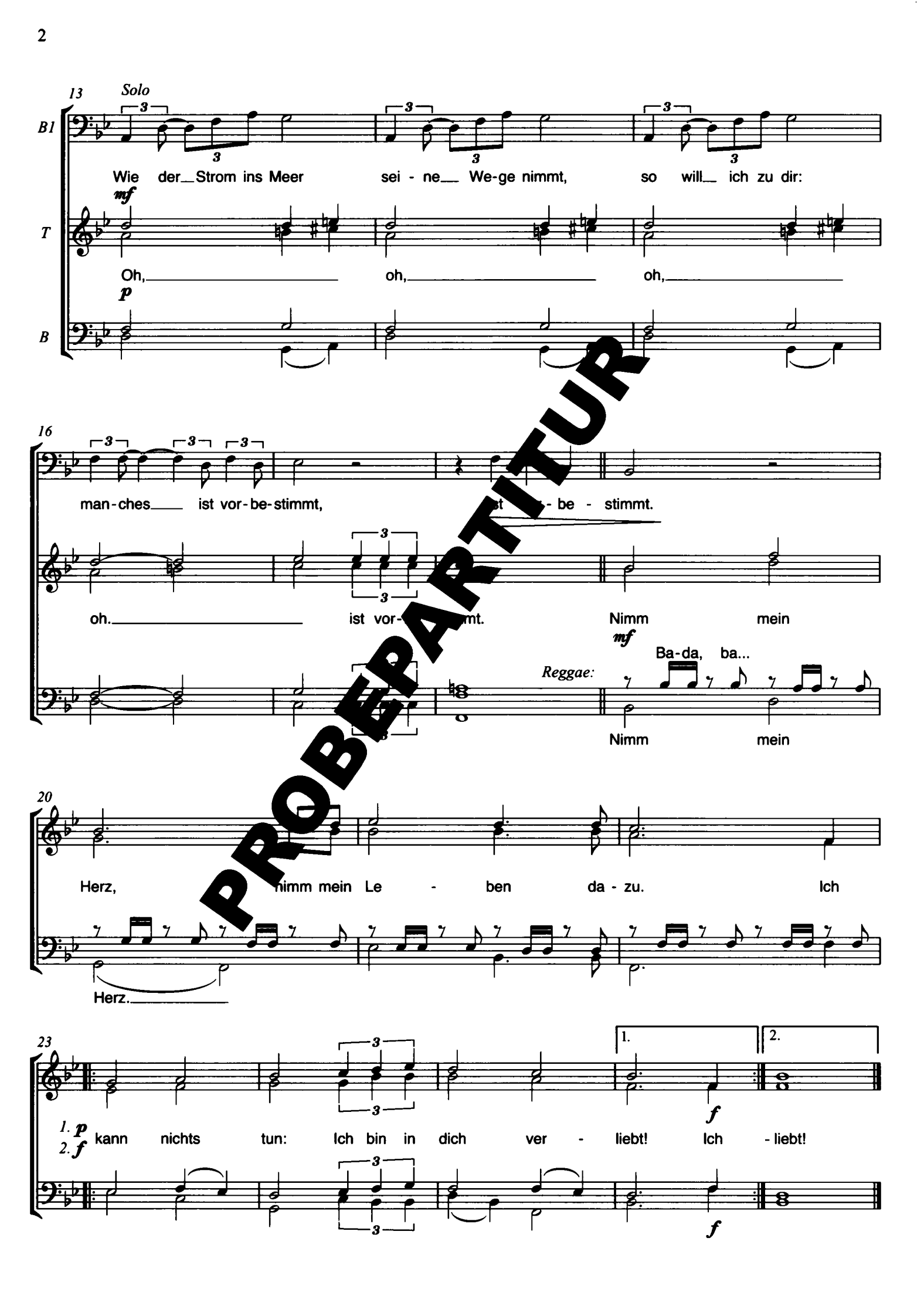

PROBEPARTITUR