Männerchor mit Klavier oder a cappella

Klavierpartitur

Tulpen aus Amsterdam

Text: Klaus Günter Neumann, Ernst Bader

Musik: Ralf Arnie
Chorsatz: Karl-Heinz Jäger

(M.M. ♩ = c. 180)

T1/2

B1/2

Klavier

mf

Wenn der

Früh - ling kommt, dann schick ich dir Tul-pen aus Am - ster - dam. Wenn der Früh - ling

kommt, dann pflück ich dir Tul-pen aus Am - ster - dam. Wenn ich wie - der komm, dann

© Mit freundlicher Genehmigung BEBOTON-VERLAG GMBH
Zu beziehen: www.notenpost.de * Chorsortiment der Eres Edition
Tel. 04298.1676 · E-Mail: info@notenpost.de

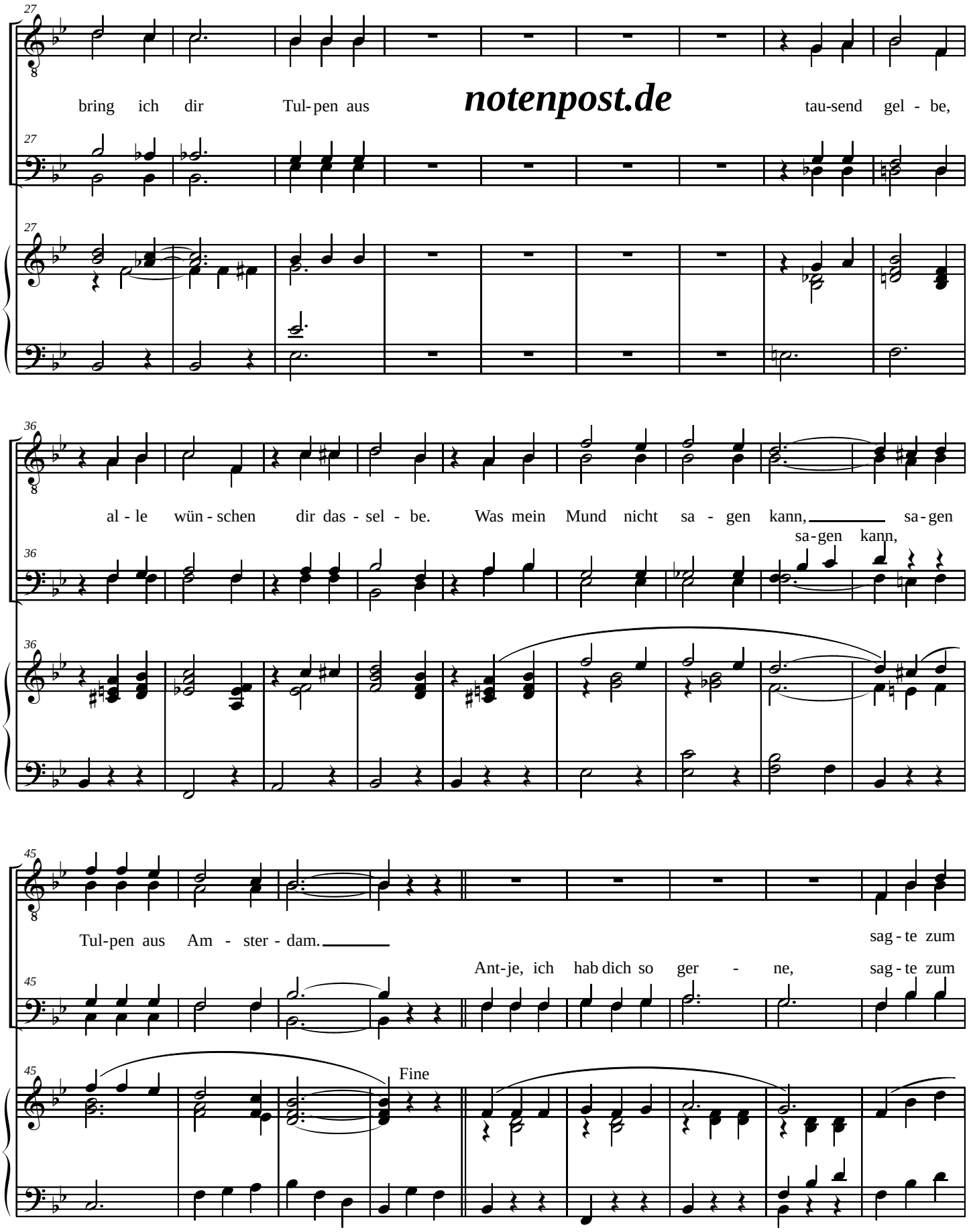

notenpost.de

54

Meis - je der Jan. Mor-gen muss ich in die Fer - ne, Ant-je, was ma-chen wir

54

Meis-je der Jan, sagt zum Meis-je der Jan.

54

63

dann? küss-ten sich zärt-lich die Zwei.

notenpost.de

63

Ja, was ma-chen wir

63

72

Mel.

Ich hab dich so lieb und du hast mich lieb, ach Ant-je, ich blei-be dir treu. Wenn der

72

72

D.S. al Fine

www.notenpost.de

Ihre Noten per Post

Klavierpartituren von Schlagern
Chornotenversand
Jäger Musikverlag
Moderne Lieder für Chor
Evergreens für Männerstimmen
Filmmusik für Chor
Klavierpartituren Popchor

Sortiment der

Eres Edition

Hauptstr. 35
D-28865 Lilienthal / Bremen

Tel. 0 42 98. 16 76
Fax: 0 42 98. 53 12

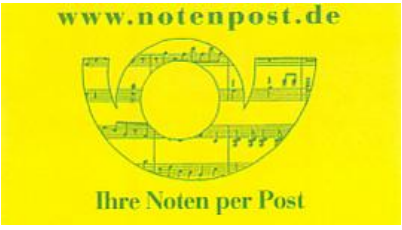

e-mail: info@notenpost.de